

ВСЕРОССИЙСКАЯ ПРОВЕРОЧНАЯ РАБОТА**БИОЛОГИЯ****11 КЛАСС****Вариант 1****Инструкция по выполнению работы**

Проверочная работа состоит из одной части и включает в себя 14 заданий. На выполнение работы по биологии отводится 1 час 30 минут (90 минут).

Ответом к заданиям является последовательность цифр, число, слово (словосочетание) или короткий свободный ответ, который записывается в отведённом для этого месте работы. В случае записи неверного ответа зачеркните его и запишите рядом новый.

При выполнении заданий Вы можете пользоваться черновиком. Записи в черновике не учитываются при оценивании работы. Советуем выполнять задания в том порядке, в котором они даны. Для экономии времени пропускайте задание, которое не удаётся выполнить сразу, и переходите к следующему. Если после выполнения всей работы у Вас останется время, Вы сможете вернуться к пропущенным заданиям.

Баллы, полученные Вами за выполненные задания, суммируются.

Постарайтесь выполнить как можно больше заданий и набрать наибольшее количество баллов.

Желаем успеха!

1

Рассмотрите рисунок, на котором цветовод с помощью ножа приготавливает листовые черенки, которые высаживаются в отдельный горшок.

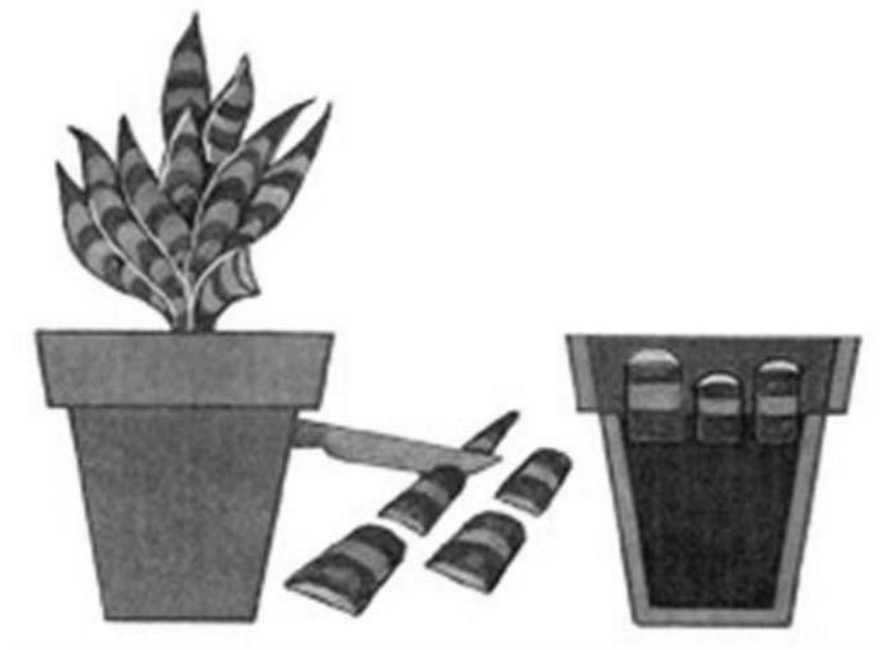

☐ 1.1. Какое свойство живых систем иллюстрирует деятельность садовода?

Ответ: _____

☐ 1.2. Приведите пример процесса, иллюстрирующего подобное свойство у животных.

Ответ: _____

2

Изучите фрагмент экосистемы леса, представленный на рисунке, и выполните задания.

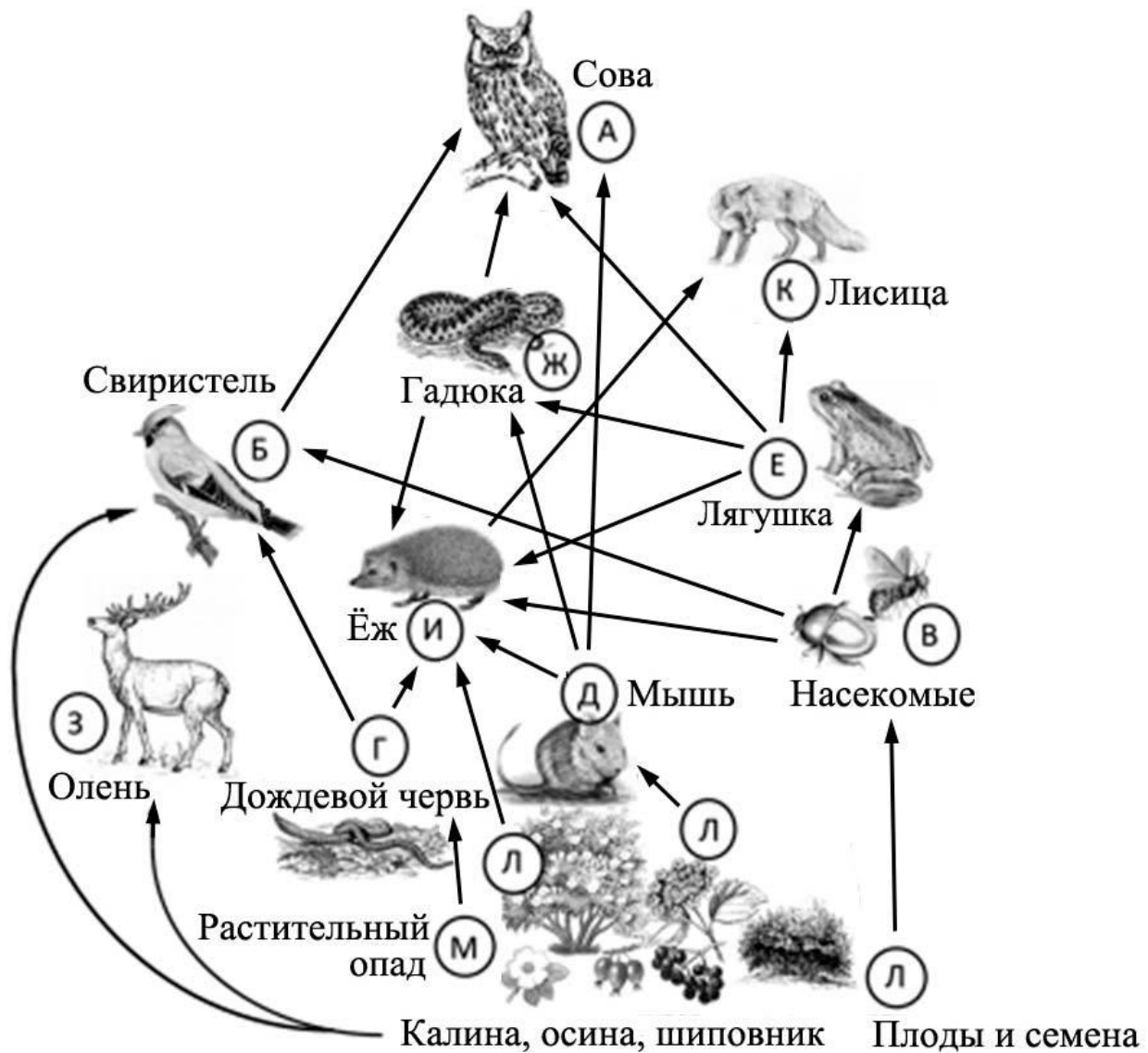

2.1. Выберите из приведённого ниже списка два понятия, которые можно использовать для **экологического описания калины**.

- 1) продуцент
- 2) консумент I порядка
- 3) растение с умеренным увлажнением почв
- 4) засухоустойчивое растение
- 5) растение первого яруса

Ответ:

--	--

2.2. Составьте пищевую цепь из четырёх организмов, в которую входит мышь, начиная с растения. В ответе запишите последовательность букв.

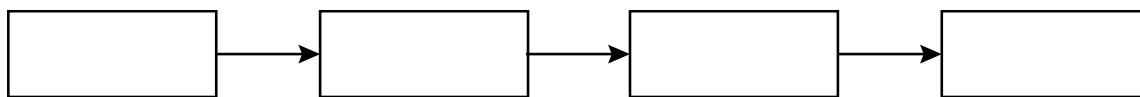

2.3. Правило гласит: «Не более 10% энергии поступает от каждого предыдущего трофического уровня к последующему». Рассчитайте величину энергии (в кДж), которая переходит на уровень насекомых при чистой годовой первичной продукции экосистемы, составляющей 350 000 кДж. Поясните свои расчёты.

Ответ:

3

Рассмотрите рисунок, на котором представлена схема свёртывания крови. Название какого образования, являющегося результатом этого процесса, должно быть написано на месте вопросительного знака?

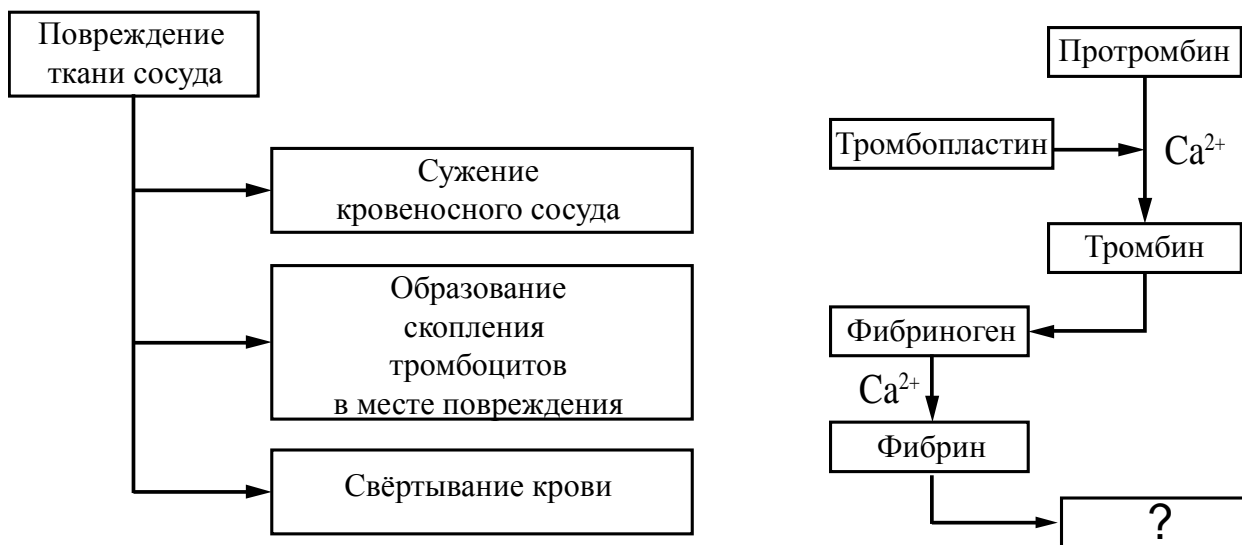

Ответ:

4

Маргарита изучала зависимость скорости протекания процесса фотосинтеза от температуры. Скорость процесса определялась по количеству выделившегося кислорода. По результатам измерений Маргарита построила график (по оси x отложена температура (в $^{\circ}\text{C}$), а по оси y – объём выделившегося кислорода).

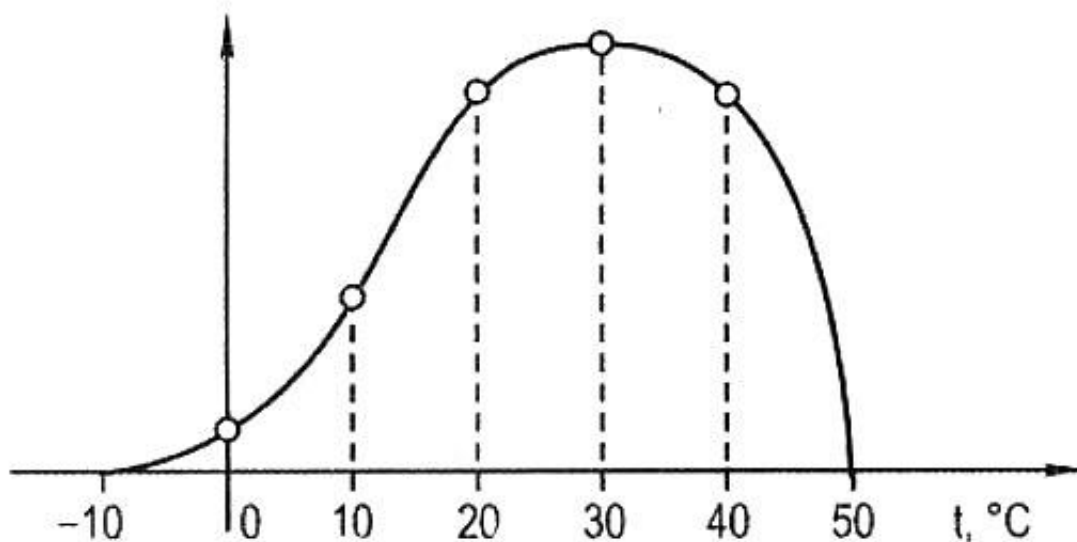

При какой температуре фотосинтез полностью прекращается?

Ответ: _____

5

Установите последовательность соподчинения элементов биологических систем, начиная с наибольшего.

Элементы:

- 1) мякоть листа
- 2) тилакоид
- 3) фотосинтезирующая ткань
- 4) хлорофилл
- 5) магний
- 6) хлоропласт

Запишите в таблицу соответствующую последовательность цифр.

Ответ:

--	--	--	--	--	--

6

Белки выполняют множество важных функций в организмах человека и животных: обеспечивают организм строительным материалом, являются биологическими катализаторами или регуляторами, обеспечивают движение, некоторые транспортируют кислород. Для того чтобы организм не испытывал проблем, человеку в сутки необходимо 100–120 г белков.

Продукты	Содержание белков, г/100 г продукта	Продукты	Содержание белков, г/100 г продукта
Сыр твёрдый	20,0	Хлеб	7,8
Мясо курицы	20,5	Мороженое	3,3
Треска	17,4	Варёная колбаса	13,0
Простокваша	5,0	Сливочное масло	1,3
Сметана	3,0	Творог нежирный	18,0

6.1. Используя данные таблицы, рассчитайте количество белков, которое человек получил во время завтрака, если в его рационе было: 30 г хлеба, 15 г масла, 25 г сыра и 25 г колбасы. Ответ округлите до целых.

Ответ: _____

6.2. Назовите основной (по количеству) компонент желудочного сока.

Ответ: _____

7

Определите принадлежность характеристик, приведённых в списке, типам периферической нервной системы. Запишите номер каждого из примеров в списке в соответствующую ячейку таблицы. В ячейках таблицы может быть записано несколько номеров.

Список примеров:

- 1) иннервирует суставы, сухожилия
- 2) угнетает слюноотделение
- 3) стимулирует секрецию пищеварительных соков
- 4) учащение и усиление сокращений сердца
- 5) доминирует у человека при спокойной деятельности

Соматическая нервная система	Вегетативная (автономная) нервная система	
	Симпатическая	Парасимпатическая

8

В медицинской генетике широко используется **генеалогический метод**. Он основан на составлении родословной человека и изучении наследования того или иного признака. В подобных исследованиях используются определённые обозначения. Изучите фрагмент родословного дерева одной семьи, у членов которой встречается преждевременное поседение в возрасте 25 лет.

Фрагмент родословного дерева семьи

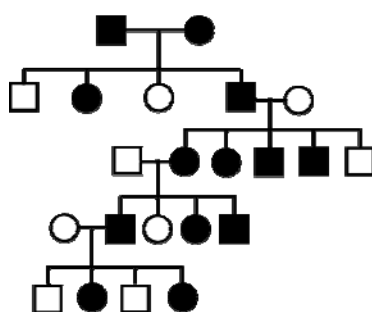

Условные обозначения:

- – женщина
- – мужчина
- — □ – брак
- — □ – дети одного брака
- ● – проявление исследуемого признака

Используя предложенную схему, определите, доминантным или рецессивным является данный признак и сцеплен ли он с половыми хромосомами.

Ответ: _____

9

Настя всегда хотела иметь полные губы, как у мамы (доминантный признак (А)). Но у неё губы тонкие, как у папы. Определите генотипы членов семьи по указанному признаку. Ответы запишите в таблицу.

Мать	Отец	Дочь

10

Мама Лены решила сдать кровь в качестве донора. При заборе крови ей определили группу, и выяснилось, что у мамы Лены первая группа крови. Известно, что отец Лены имеет четвёртую группу крови.

		Группа крови отца				
		I (0)	II (A)	III (B)	IV (AB)	
Группа крови матери	I (0)	I (0)	I (0) II (A)	I (0) III (B)	II (A) III (B)	Группа крови ребенка
	II (A)	I (0) II (A)	I (0) II (A)	любая	II (A) III (B) IV (AB)	
	III (B)	I (0) III (B)	любая	I (0) III (B)	II (A) III (B) IV (AB)	
	IV (AB)	II (A) III (B)	II (A) III (B) IV (AB)	II (A) III (B) IV (AB)	II (A) III (B) IV (AB)	

10.1. Какой группы может быть кровь у Лены?

Ответ: _____

10.2. Руководствуясь правилами переливания крови, определите, может ли мама Лены быть донором крови для своей дочери?



Рис. Правила переливания крови

Ответ: _____

11

На рисунке изображён бактериофаг, состоящий из белковой головки, хвостового канала и хвостовых нитей.

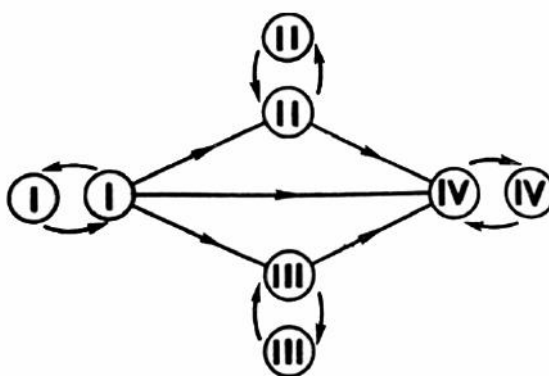
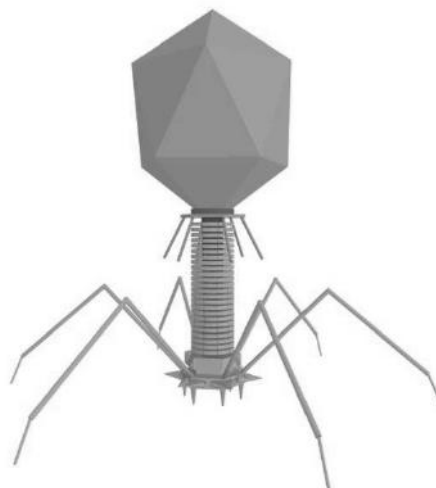

11.1. К какой форме жизни относят бактериофага?

Ответ: _____

11.2. Какой образ жизни характерен для бактериофага? Что находится в белковой головке бактериофага?

Ответ: _____

12

Фрагмент иРНК имеет следующую последовательность:

ЦАЦАУАЦЦУУЦАУЦУ

Определите последовательность участка ДНК, послужившего матрицей для синтеза этой молекулы РНК, и последовательность белка, которая кодируется этим фрагментом иРНК. При выполнении задания воспользуйтесь правилом комплементарности и таблицей генетического кода.

Таблица генетического кода (иРНК)

Первое основание	Второе основание				Третье основание
	У	Ц	А	Г	
У	Фен	Сер	Тир	Цис	У
	Фен	Сер	Тир	Цис	Ц
	Лей	Сер	—	—	А
	Лей	Сер	—	Три	Г
Ц	Лей	Про	Гис	Арг	У
	Лей	Про	Гис	Арг	Ц
	Лей	Про	Глн	Арг	А
	Лей	Про	Глн	Арг	Г
А	Иле	Тре	Асн	Сер	У
	Иле	Тре	Асн	Сер	Ц
	Иле	Тре	Лиз	Арг	А
	Мет	Тре	Лиз	Арг	Г
Г	Вал	Ала	Асп	Гли	У
	Вал	Ала	Асп	Гли	Ц
	Вал	Ала	Глу	Гли	А
	Вал	Ала	Глу	Гли	Г

Правила пользования таблицей

Первый нуклеотид в триплете берётся из левого вертикального ряда; второй – из верхнего горизонтального ряда и третий – из правого вертикального. Там, где пересекутся линии, идущие от всех трёх нуклеотидов, и находится искомая аминокислота.

Ответ:

12.1 ДНК:

12.2 Белок:

12.3. При расшифровке генома винограда было установлено, что во фрагменте молекулы ДНК доля аденина составляет 30%. Пользуясь правилом Чаргаффа, описывающим количественные соотношения между различными типами азотистых оснований в ДНК ($G + T = A + C$), рассчитайте долю нуклеотидов с цитозином в этой пробе (в %).

Ответ:

13

Согласно современной эволюционной теории, существует два способа видообразования. Данные способы представлены на схеме.

Видообразование



Объясните, руководствуясь этой схемой, образование двух видов окуня в крупных озёрах, живущих в прибрежной зоне и на глубине и питающихся различной пищей.

Ответ: _____

14

На рисунке изображена ихтиостега – вымершее животное, обитавшее примерно 367–362,5 млн лет назад.

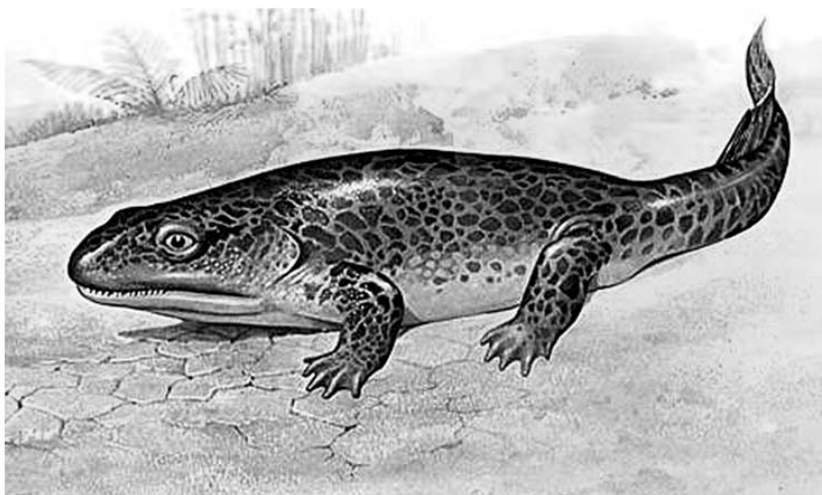

Используя фрагмент геохронологической таблицы, определите эру и период, в которые обитал данный организм, а также его возможных предков.

Геохронологическая таблица

ЭРА		Период и продолжитель- ность (в млн лет)	Животный и растительный мир
Название и продолжи- тельность (в млн лет)	Начало (млн лет назад)		
Кайнозойская, 67	67	Антропоген, 1,5	Появление и развитие человека. Формирование существующих растительных сообществ. Животный мир принял современный облик
		Неоген, 23,5	Господство млекопитающих и птиц
		Палеоген, 42	Появление хвостатых лемуринов, позднее – парапитеков, дриопитеков. Бурный расцвет насекомых. Продолжается вымирание крупных пресмыкающихся. Исчезают многие группы головоногих моллюсков. Господство покрытосеменных растений
Мезозойская, 163	230	Мел, 70	Появление высших млекопитающих и настоящих птиц, хотя зубастые птицы ещё распространены. Преобладают костистые рыбы. Сокращение многообразия папоротников и голосеменных растений. Появление и распространение покрытосеменных растений
		Юра, 58	Появление первых птиц, примитивных млекопитающих, расцвет динозавров. Господство голосеменных. Процветание головоногих моллюсков
		Триас, 35	Начало расцвета пресмыкающихся. Появление костистых рыб

Палеозойская, 295	Нет точных данных	Пермь, 55	Вымирание трилобитов. Возникновение зверозубых пресмыкающихся. Исчезновение каменноугольных лесов
		Карбон, 63	Расцвет земноводных. Появление первых пресмыкающихся. Характерно разнообразие насекомых. Расцвет гигантских хвощей, плаунов, древовидных папоротников
		Девон, 40	Быстрая эволюция рыб, в том числе и кистепёрых. В позднем девоне многие группы древних рыб вымерли. Суша подверглась нашествию множества членистоногих. Появились первые земноводные. Появились споровые хвощи и плауны
		Силур, 25	Происходит активное рифостроительство. Распространены ракоскорпионы. Растения заселяют берега водоёмов
		Ордовик, 42	Множество бесчелюстных рыб. Появляются различные виды водорослей. В конце появляются первые наземные растения
		Кембрий, 56	В ходе грандиозного эволюционного взрыва возникло большинство современных типов животных. В океанах и морях многообразие водорослей

Эра: _____

Период: _____



Возможные предки: _____

Ответы и критерии оценивания проверочной работы по биологии

Правильный ответ на каждое из заданий 1.1, 1.2, 3, 4, 6.1, 6.2, 8, 10.1, 10.2, 11.1, 12.1, 12.3 оценивается 1 баллом.

Полный правильный ответ на каждое из заданий 2.1, 2.2, 5, 7, 9 оценивается 2 баллами.

Если в ответе допущена одна ошибка (в том числе написана лишняя цифра или не написана одна необходимая цифра), выставляется 1 балл; если допущено две или более ошибки – 0 баллов.

Задания 2.3, 11.2, 13 и 14 оцениваются в соответствии с критериями оценивания.

Максимальный балл за работу – 32.

№	Ответы	Баллы
1.1	самовоспроизведение ИЛИ размножение ИЛИ вегетативное размножение	1
1.2	почкование гидры ИЛИ фрагментация червей <i>Может быть приведён любой корректный пример</i>	1

2.1	13	2
2.2	ЛДИК; ЛДЖА; ЛДЖИ	2

3	тромб	1
---	-------	---

4	50 °С (свыше 50 °С) или –10 °С (–8 °С)	1
---	--	---

5	136245	2
---	--------	---

6.1	11 г	1
6.2	вода	1

7	1	24	35	2
---	---	----	----	---

8	признак доминантный, не сцеплен с полом (аутосомный)	1
---	--	---

9	Мать – Аа; отец – аа; дочь – аа	2
---	---------------------------------	---

10.1	II, III	1
10.2	Да	1

11.1	неклеточная форма жизни	1
------	-------------------------	---

12.1	ДНК: ГТГ-ТАТ-ГГА-АГТ-АГА	1
12.2	Белок: гис-иле-про-сер-сер	1
12.3	20%	1

Критерии оценивания заданий с развернутым ответом

Задание 2.3

Содержание верного ответа и указания по оцениванию	Баллы
Правильный ответ должен содержать следующие элементы: 1) <u>ответ на вопрос</u> : 35 000 кДж; 2) <u>объяснение</u> , например: в любой из пищевых цепей насекомые находятся на уровне консумента I порядка, значит, к ним приходит 0,1 (10%) от первичной годовой продукции. (Объяснение может быть приведено в иной, близкой по смыслу формулировке.)	
Правильно дан ответ на вопрос, дано объяснение	2
Правильно дан только ответ на вопрос	1
Ответ на вопрос дан неправильно независимо от наличия/отсутствия объяснения	0
<i>Максимальный балл</i>	2

Задание 11.2

Содержание верного ответа и указания по оцениванию	Баллы
Правильный ответ должен содержать следующие элементы: 1) паразитический; 2) нуклеиновая кислота (ДНК или РНК)	
Ответ включает в себя все названные выше элементы	2
Ответ включает в себя один из названных выше элементов	1
Ответ неправильный	0
<i>Максимальный балл</i>	2

Задание 13

Содержание верного ответа и указания по оцениванию	Баллы
Правильный ответ должен содержать следующие элементы: 1) окуни обитали в пределах одной популяции, но питались различной пищей; 2) под воздействием естественного отбора у этих подвигов формировались различные приспособительные признаки; 3) в итоге популяции окуней перестали свободно скрещиваться (возникла репродуктивная изоляция) и стали отдельными видами	
Ответ включает в себя все названные выше элементы	3
Ответ включает в себя два из названных выше элементов ИЛИ Ответ включает в себя три названные выше элемента, но содержит биологические ошибки	2
Ответ включает в себя только один из названных выше элементов и не содержит биологических ошибок, ИЛИ ответ включает в себя два из названных выше элементов, но содержит биологические ошибки	1
Ответ неправильный	0
<i>Максимальный балл</i>	<i>3</i>

Задание 14

Содержание верного ответа и указания по оцениванию (допускаются иные формулировки ответа, не искажающие его смысла)	Баллы
Элементы ответа: 1) <u>эра</u> : палеозойская; 2) <u>период</u> : девон; 3) <u>возможные предки</u> : древние кистепёрые рыбы	
Ответ включает в себя все названные выше элементы	2
Ответ включает в себя два из названных выше элементов	1
Ответ включает в себя один из названных выше элементов, ИЛИ ответ неправильный	0
<i>Максимальный балл</i>	<i>2</i>

Система оценивания выполнения всей работы

Максимальный балл за выполнение работы – **32**.

Рекомендуемая шкала перевода суммарного балла за выполнение ВПР в отметку по пятибалльной шкале

Отметка по пятибалльной шкале	«2»	«3»	«4»	«5»
Суммарный балл	0–10	11–17	18–24	25–32

ВСЕРОССИЙСКАЯ ПРОВЕРОЧНАЯ РАБОТА**БИОЛОГИЯ****11 КЛАСС****Вариант 2****Инструкция по выполнению работы**

Проверочная работа состоит из одной части и включает в себя 14 заданий. На выполнение работы по биологии отводится 1 час 30 минут (90 минут).

Ответом к заданиям является последовательность цифр, число, слово (словосочетание) или короткий свободный ответ, который записывается в отведённом для этого месте работы. В случае записи неверного ответа зачеркните его и запишите рядом новый.

При выполнении заданий Вы можете пользоваться черновиком. Записи в черновике не учитываются при оценивании работы. Советуем выполнять задания в том порядке, в котором они даны. Для экономии времени пропускайте задание, которое не удаётся выполнить сразу, и переходите к следующему. Если после выполнения всей работы у Вас останется время, Вы сможете вернуться к пропущенным заданиям.

Баллы, полученные Вами за выполненные задания, суммируются.

Постарайтесь выполнить как можно больше заданий и набрать наибольшее количество баллов.

Желаем успеха!

1

На диаграммах представлено содержание основных химических веществ в клетках растений и животных.



1.1. Какое свойство живых систем иллюстрируют данные диаграммы?

Ответ: _____

1.2. Приведите пример вещества, участвующего в реализации наследственной информации у всех организмов.

Ответ: _____

2

Изучите фрагмент экосистемы пустыни, представленный на рисунке, и выполните задания.

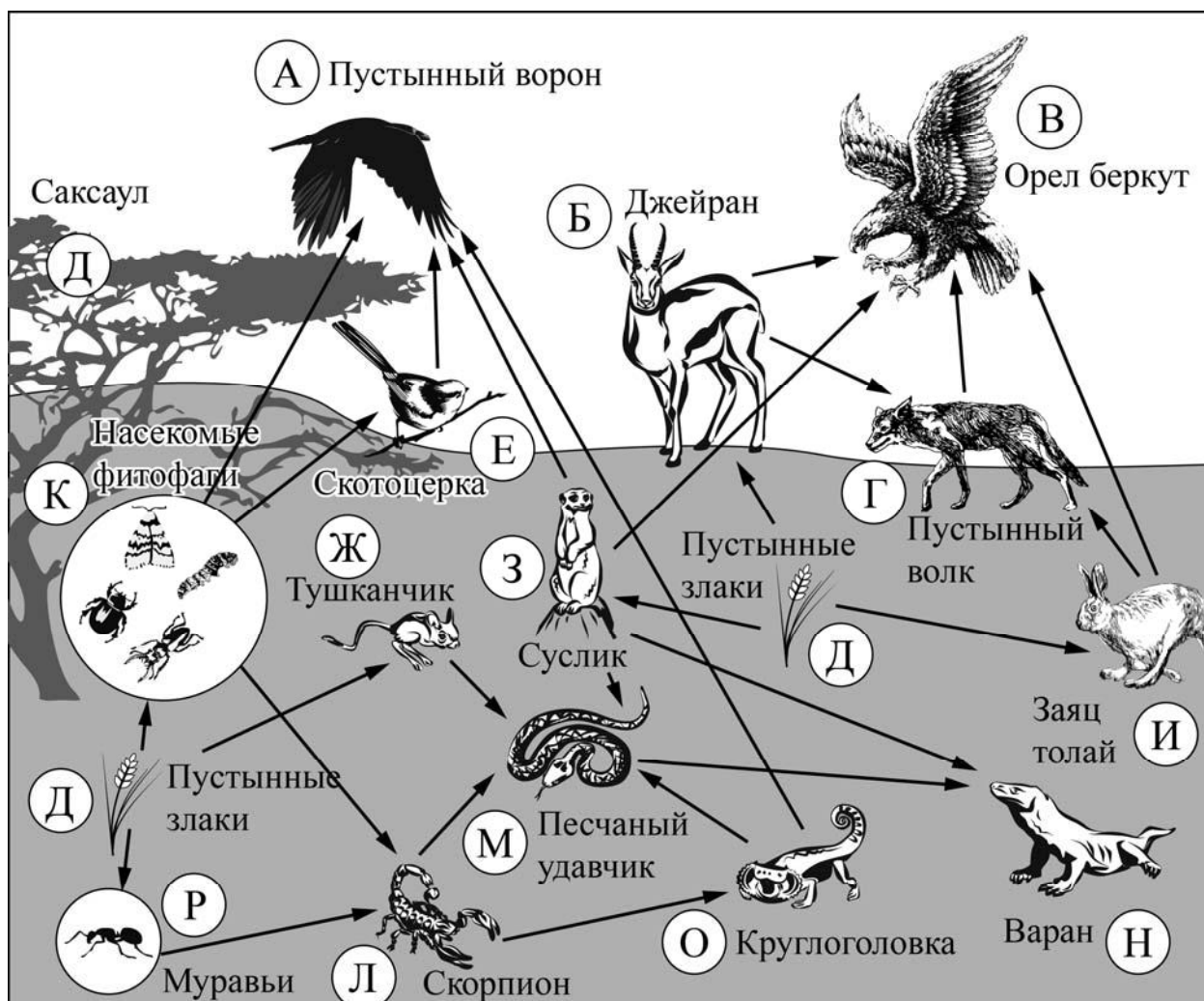

2.1. Выберите из приведённого ниже списка два понятия, которые можно использовать для экологического описания тушканчика.

- 1) детритофаг
- 2) консумент II порядка
- 3) второй трофический уровень
- 4) плотоядное животное
- 5) растительноядное животное

Ответ:

--	--

2.2. Составьте пищевую цепь из четырёх организмов, в которую входит заяц толай, начиная с продуцентов. В ответе запишите последовательность букв.

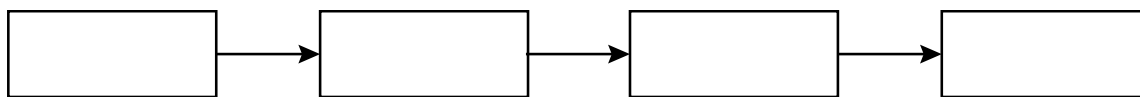

2.3. Правило гласит: «Не более 10% энергии поступает от каждого предыдущего трофического уровня к последующему». Рассчитайте величину энергии (в кДж), которая переходит на уровень скотоцерки при чистой годовой первичной продукции экосистемы, составляющей 800 000 кДж. Поясните свои расчёты.

Ответ:

3

Рассмотрите рисунок, на котором представлена схема хромосомной дифференциации пола у дрозофил. Какой термин должен быть написан на месте вопросительного знака?

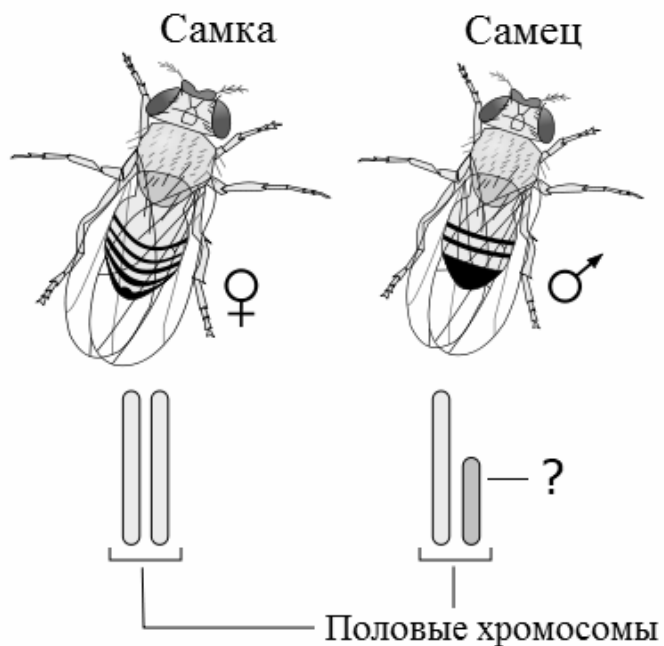

Ответ: _____

4

Пётр изучал численность молодых особей мух, вылупляющихся в пробирках при различной температуре за одинаковое время. По результатам эксперимента Пётр построил график (по оси x отложена температура (в $^{\circ}\text{C}$), а по оси y – численность особей).

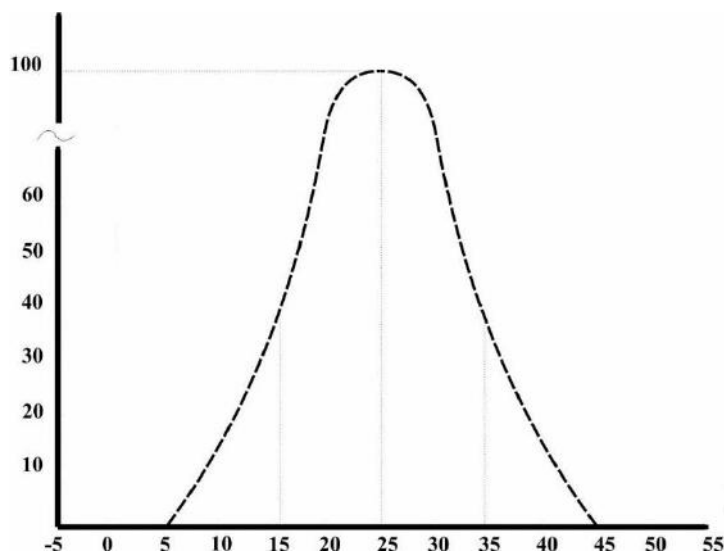

Определите, в каких пределах температуры мухи жизнеспособны.

Ответ: _____

5

Установите последовательность соподчинения представленных ниже элементов биологических систем, начиная с наибольшего.

Элементы биологических систем:

- 1) функции клеточной мембраны
- 2) эндоцитоз через плазматическую мембрану
- 3) фагоцитоз чужеродных белков мембраной лейкоцита
- 4) транспорт через клеточную мембрану
- 5) фагоцитоз через цитоплазматическую мембрану
- 6) активный транспорт через наружную клеточную мембрану

Запишите в таблицу соответствующую последовательность цифр.

Ответ:

--	--	--	--	--	--

6

6.1. Белки выполняют множество важных функций в организме человека и животных. Они обеспечивают организм строительным материалом, являются биологическими катализаторами или регуляторами, обеспечивают движение, некоторые транспортируют кислород. Для того чтобы организм не испытывал проблем, человеку в сутки необходимо 100–120 г белков.

Продукты	Содержание белков, г/100 г продукта	Продукты	Содержание белков, г/100 г продукта
Кефир	3,4	Сметана	3,3
Молоко коровье	3,3	Сырки творожные сладкие	18,7
Творог обезжиренный	16,8	Хлеб	13,2
Сыр голландский	24,9	Кетчуп	1
Масло сливочное несолёное	0,5	Крупа гречневая	12,6
Капуста белокочанная	1,4	Вермишель из твёрдых сортов пшеницы	10,4
Мясо свиное жирное	14,5	Горох шлифованный	20,5
Рыба свежая (сазан)	8,6	Печень	16,7

Используя данные таблицы, рассчитайте количество белков, которое человек получил во время ужина, если в его рационе было 140 г печени, 190 г шлифованного гороха и 20 г хлеба. Ответ округлите до целых.

Ответ:

6.2. Назовите фермент желудочного сока, который расщепляет молочный сахар (лактозу).

Ответ:

7

Определите происхождение болезней, приведённых в списке. Запишите номер каждой из болезней в списке в соответствующую ячейку таблицы. В ячейках таблицы может быть записано несколько номеров.

Список болезней человека:

- 1) ветряная оспа
- 2) малярия
- 3) дальтонизм
- 4) цинга
- 5) СПИД

Наследственное заболевание (генное)	Приобретённое заболевание	
	Инфекционное	Неинфекционное

8

В медицинской генетике широко используется **генеалогический метод**. Он основан на составлении родословной человека и изучении наследования того или иного признака. В подобных исследованиях используются определённые обозначения. Изучите фрагмент родословного древа одной семьи, у некоторых членов которой толстая кожа.

Фрагмент родословного древа семьи

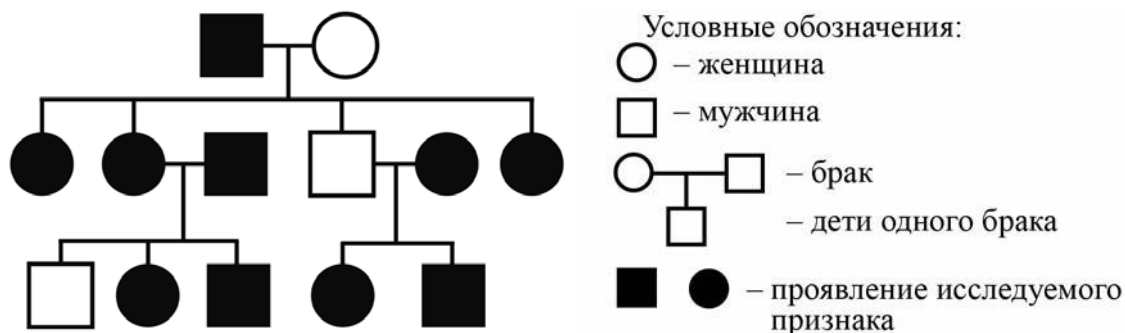

Используя предложенную схему, определите, доминантным или рецессивным является данный признак, и сцеплен ли он с половыми хромосомами.

Ответ: _____

9

Селекционер скрестил растения чистой линии кукурузы с зелёными всходами и растения чистой линии кукурузы с золотистыми всходами. В результате скрещивания получилось гибридное потомство с зелёными всходами. Определите генотипы исходных растений и полученного гибридного потомства по указанному признаку.

Ответы занесите в таблицу.

Генотип исходного растения с зелёными всходами	Генотип исходного растения с золотистыми всходами	Генотип полученного гибридного потомства с зелёными всходами

10

Елизавета решила сдать кровь в качестве донора. При заборе крови ей определили группу, и выяснилось, что у Елизаветы третья группа. Елизавета знает, что у её матери вторая группа крови.

		Группа крови отца				
		I (0)	II (A)	III (B)	IV (AB)	
Группа крови матери	I (0)	I (0)	I (0) II (A)	I (0) III (B)	II (A) III (B)	Группа крови ребенка
	II (A)	I (0) II (A)	I (0) II (A)	любая	II (A) III (B) IV (AB)	
	III (B)	I (0) III (B)	любая	I (0) III (B)	II (A) III (B) IV (AB)	
	IV (AB)	II (A) III (B)	II (A) III (B) IV (AB)	II (A) III (B) IV (AB)	II (A) III (B) IV (AB)	

10.1. Какой группы может быть кровь у отца Елизаветы?

Ответ: _____

10.2. Руководствуясь правилами переливания крови, определите, может ли мама Елизаветы быть донором крови для бабушки Елизаветы, которая имеет третью группу крови.



Рис. Правила переливания крови

Ответ: _____

11

Сердце человека, как и у всех млекопитающих, четырёхкамерное. На рисунке изображён поперечный срез этого органа.

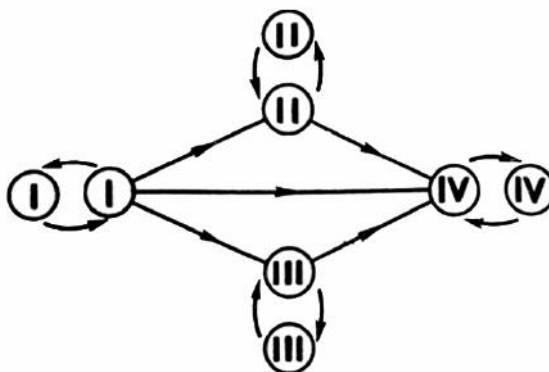
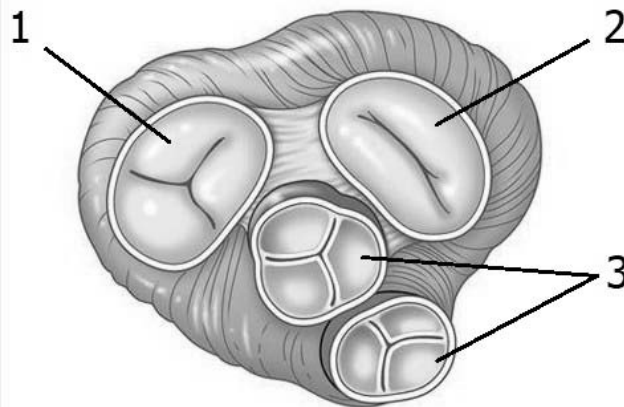

11.1. Как называются структуры под номерами 1 и 2?

Ответ: _____

11.2. Как называются структуры под номером 3? Какие функции они выполняют?

Ответ: _____

12

Фрагмент иРНК имеет следующую последовательность:

АУГАААУЦГАЦАГЦЦ

Определите последовательность участка ДНК, послужившего матрицей для синтеза этой молекулы РНК, и последовательность белка, которая кодируется этим фрагментом иРНК. При выполнении задания воспользуйтесь правилом комплементарности и таблицей генетического кода.

Таблица генетического кода (иРНК)

Первое основание	Второе основание				Третье основание
	У	Ц	А	Г	
У	Фен	Сер	Тир	Цис	У
	Фен	Сер	Тир	Цис	Ц
	Лей	Сер	—	—	А
	Лей	Сер	—	Три	Г
Ц	Лей	Про	Гис	Арг	У
	Лей	Про	Гис	Арг	Ц
	Лей	Про	Глн	Арг	А
	Лей	Про	Глн	Арг	Г
А	Иле	Тре	Асн	Сер	У
	Иле	Тре	Асн	Сер	Ц
	Иле	Тре	Лиз	Арг	А
	Мет	Тре	Лиз	Арг	Г
Г	Вал	Ала	Асп	Гли	У
	Вал	Ала	Асп	Гли	Ц
	Вал	Ала	Глу	Гли	А
	Вал	Ала	Глу	Гли	Г

Правила пользования таблицей

Первый нуклеотид в триплете берётся из левого вертикального ряда; второй – из верхнего горизонтального ряда и третий – из правого вертикального. Там, где пересекутся линии, идущие от всех трёх нуклеотидов, и находится искомая аминокислота.

Ответ:

12.1 ДНК:

12.2 Белок:

12.3. При расшифровке генома шимпанзе было установлено, что во фрагменте молекулы ДНК доля гуанина составляет 20%. Пользуясь правилом Чаргаффа, описывающим количественные соотношения между различными типами азотистых оснований в ДНК ($G + T = A + C$), рассчитайте долю нуклеотидов с тиминном в этой пробе (в %).

Ответ:

13

Современную эволюционную теорию можно представить в виде следующей схемы.

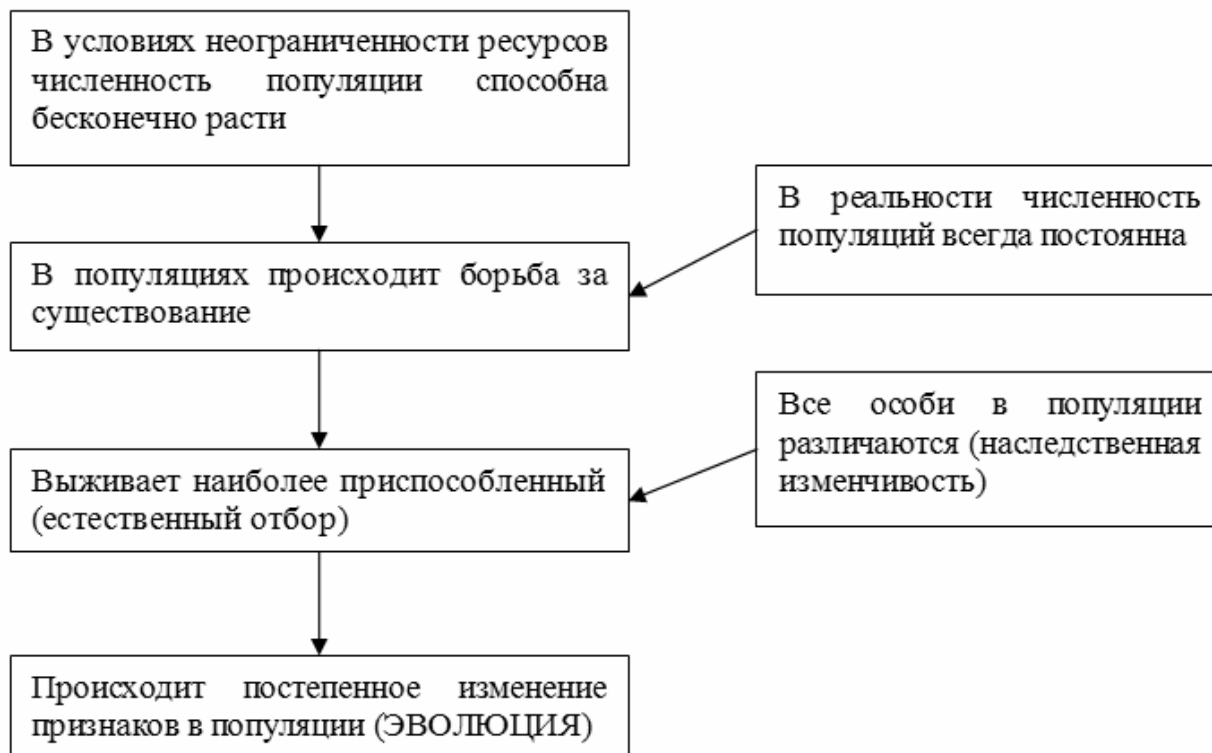

Объясните, руководствуясь этой схемой, формирование большого запаса миоглобина (запасяющего кислород белка) в мышцах у предков современного кита.

Ответ: _____

14

На рисунке изображена куксония – вымершее растение, обитавшее 420–370 млн лет назад.

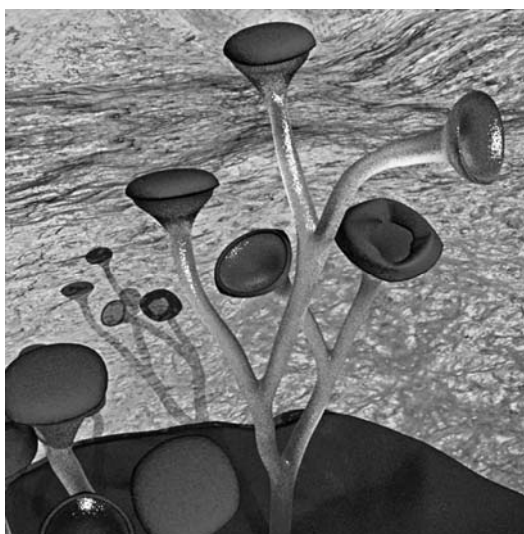

Используя фрагмент геохронологической таблицы, установите эру и периоды, в который обитал данный организм, а также его возможного предка.

Геохронологическая таблица

ЭРА		Период и продолжитель- ность (в млн лет)	Животный и растительный мир
Название и продолжи- тельность (в млн лет)	Начало (млн лет назад)		
Кайнозойская, 67	67	Антропоген, 1,5	Появление и развитие человека. Формирование существующих растительных сообществ. Животный мир принял современный облик
		Неоген, 23,5	Господство млекопитающих и птиц
		Палеоген, 42	Появление хвостатых лемуринов, позднее – парапитеков, дриопитеков. Бурный расцвет насекомых. Продолжается вымирание крупных пресмыкающихся. Исчезают многие группы головоногих моллюсков. Господство покрытосеменных растений
Мезозойская, 163	230	Мел, 70	Появление высших млекопитающих и настоящих птиц, хотя зубастые птицы ещё распространены. Преобладают костистые рыбы. Сокращение многообразия папоротников и голосеменных растений. Появление и распространение покрытосеменных растений
		Юра, 58	Появление первых птиц, примитивных млекопитающих, расцвет динозавров. Господство голосеменных. Процветание головоногих моллюсков
		Триас, 35	Начало расцвета пресмыкающихся. Появление костистых рыб

Палеозойская, 295	Нет точных данных	Пермь, 55	Вымирание трилобитов. Возникновение зверозубых пресмыкающихся. Исчезновение каменноугольных лесов
		Карбон, 63	Расцвет земноводных. Появление первых пресмыкающихся. Характерно разнообразие насекомых. Расцвет гигантских хвощей, плаунов, древовидных папоротников
		Девон, 60	Быстрая эволюция рыб. В позднем девоне многие группы древних рыб вымерли. Суша подверглась нашествию множества членистоногих. Появились первые земноводные. Появились споровые хвощи и плауны
		Силур, 25	Происходит активное рифостроительство. Распространены ракоскорпионы. Растения заселяют берега водоёмов
		Ордовик, 42	Множество бесчелюстных рыб. Появляются различные виды водорослей. В конце появляются первые наземные растения
		Кембрий, 56	В ходе грандиозного эволюционного взрыва возникло большинство современных типов животных. В океанах и морях многообразие водорослей

Эра: _____

Периоды: _____



Возможные предки: _____

Ответы и критерии оценивания проверочной работы по биологии

Правильный ответ на каждое из заданий 1.1, 1.2, 3, 4, 6.1, 6.2, 8, 10.1, 10.2, 11.1, 12.1, 12.3 оценивается 1 баллом.

Полный правильный ответ на каждое из заданий 2.1, 2.2, 5, 7, 9 оценивается 2 баллами.

Если в ответе допущена одна ошибка (в том числе написана лишняя цифра или не написана одна необходимая цифра), выставляется 1 балл; если допущено две или более ошибки – 0 баллов.

Задания 2.3, 11.2, 13 и 14 оцениваются в соответствии с критериями оценивания.

Максимальный балл за работу – 32.

№	Ответы	Баллы
1.1	единство химического состава	1
1.2	ДНК ИЛИ РНК <i>Может быть приведён любой корректный пример</i>	1

2.1	35	2
2.2	ДИГВ	2

3	Y-хромосома	1
---	-------------	---

4	От 5 до 45 градусов	1
---	---------------------	---

5	146253	2
---	--------	---

6.1	65	1
6.2	лактаза	1

7	3	125	4	2
---	---	-----	---	---

8	признак доминантный, не сцеплен с половыми хромосомами	1
---	--	---

9	Генотип исходного растения с зелёными всходами – АА; генотип исходного растения с золотистыми всходами – аа; генотип полученного гибридного потомства с зелёными всходами – Аа	2
---	--	---

10.1	III, IV	1
10.2	нет	1

11.1	створчатые клапаны (1 – трёхстворчатый, 2 – двухстворчатый)	1
------	---	---

12.1	ДНК: ТАЦ-ТТТ-АГЦ-ТГТ-ЦГГ	1
12.2	Белок: мет-лиз-сер-тре-ала	1
12.3	30%	1

Критерии оценивания заданий с развернутым ответом**Задание 2.3**

Содержание верного ответа и указания по оцениванию	Баллы
Правильный ответ должен содержать следующие элементы: 1) <u>ответ на вопрос</u> : 8000 кДж; 2) <u>объяснение</u> , например: в любой из пищевых цепей скотоцера находится на уровне консумента II порядка, значит, к ней приходит 0,01 (1%) от первичной годовой продукции. (Объяснение может быть приведено в иной, близкой по смыслу формулировке.)	
Правильно дан ответ на вопрос, дано объяснение	2
Правильно дан только ответ на вопрос	1
Ответ на вопрос дан неправильно независимо от наличия/отсутствия объяснения	0
<i>Максимальный балл</i>	2

Задание 11.2

Содержание верного ответа и указания по оцениванию	Баллы
Правильный ответ должен содержать следующие элементы: 1) полулунные клапаны; 2) препятствуют возврату крови из артерий (аорты и лёгочного ствола) обратно в сердце (желудочки сердца)	
Ответ включает в себя все названные выше элементы	2
Ответ включает в себя один из названных выше элементов	1
Ответ неправильный	0
<i>Максимальный балл</i>	2

Задание 13

Содержание верного ответа и указания по оцениванию	Баллы
Правильный ответ должен содержать следующие элементы: 1) так как в популяции особи обладают изменчивостью, то изначально у предков кита было различное содержание миоглобина в клетках; при этом выживали те из них, кто мог дольше задерживать дыхание; 2) более приспособленные организмы чаще давали потомство, что приводило к изменению генетического состава популяции; 3) в результате естественного отбора в каждом следующем поколении особей, имеющих большое количество миоглобина, становилось всё больше	
Ответ включает в себя все названные выше элементы	3
Ответ включает в себя два из названных выше элементов ИЛИ Ответ включает в себя три названные выше элемента, но содержит биологические ошибки	2
Ответ включает в себя только один из названных выше элементов и не содержит биологических ошибок, ИЛИ ответ включает в себя два из названных выше элементов, но содержит биологические ошибки	1
Ответ неправильный	0
<i>Максимальный балл</i>	<i>3</i>

Задание 14

Содержание верного ответа и указания по оцениванию (допускаются иные формулировки ответа, не искажающие его смысла)	Баллы
Элементы ответа: 1) <u>эра</u> : палеозойская; 2) <u>периоды</u> : силур, девон; 3) <u>возможные предки</u> : многоклеточные зелёные водоросли ИЛИ Первые наземные растения	
Ответ включает в себя все названные выше элементы	2
Ответ включает в себя два из названных выше элементов	1
Ответ включает в себя один из названных выше элементов, ИЛИ ответ неправильный	0
<i>Максимальный балл</i>	<i>2</i>

Система оценивания выполнения всей работы

Максимальный балл за выполнение работы – **32**.

Рекомендуемая шкала перевода суммарного балла за выполнение ВПР в отметку по пятибалльной шкале

Отметка по пятибалльной шкале	«2»	«3»	«4»	«5»
Суммарный балл	0–10	11–17	18–24	25–32

ВСЕРОССИЙСКАЯ ПРОВЕРОЧНАЯ РАБОТА**БИОЛОГИЯ****11 КЛАСС****Вариант 1****Инструкция по выполнению работы**

Проверочная работа состоит из одной части и включает в себя 14 заданий. На выполнение работы по биологии отводится 1 час 30 минут (90 минут).

Ответом к заданиям является последовательность цифр, число, слово (словосочетание) или короткий свободный ответ, который записывается в отведённом для этого месте работы. В случае записи неверного ответа зачеркните его и запишите рядом новый.

При выполнении заданий Вы можете пользоваться черновиком. Записи в черновике не учитываются при оценивании работы. Советуем выполнять задания в том порядке, в котором они даны. Для экономии времени пропускайте задание, которое не удаётся выполнить сразу, и переходите к следующему. Если после выполнения всей работы у Вас останется время, Вы сможете вернуться к пропущенным заданиям.

Баллы, полученные Вами за выполненные задания, суммируются.

Постарайтесь выполнить как можно больше заданий и набрать наибольшее количество баллов.

Желаем успеха!

1 На рисунке схематично изображена связь животного с окружающей средой.



1.1. Какое общее свойство живых систем иллюстрируют эти связи?

Ответ: _____

1.2. Приведите пример процесса, иллюстрирующего подобное свойство у растений.

Ответ: _____

2

Изучите фрагмент экосистемы, представленный на рисунке, и выполните задания.



2.1. Выберите из приведённого ниже списка два понятия или термина, которые можно использовать для **экологического описания** змей в экосистеме.

- 1) доминирующий вид
- 2) консумент
- 3) фитопланктон
- 4) детритофаг
- 5) плотоядное животное

Ответ:

--	--

2.2. Составьте пищевую цепь из четырёх организмов, в которую входит коза. В ответе запишите последовательность букв.

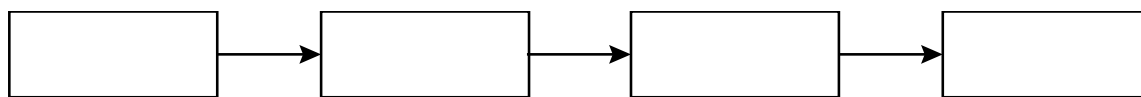

2.3. Правило гласит: «только 10% энергии поступает от каждого предыдущего трофического уровня к последующему». Рассчитайте количество энергии (в кДж), которое перейдёт на уровень лесной дикой кошки при первичной годовой продукции экосистемы 4800000 кДж. Объясните свои расчёты.

Ответ:

3

Рассмотрите рисунок, на котором представлена схема круговорота азота в природе. Название какого процесса должно быть написано на месте вопросительного знака?

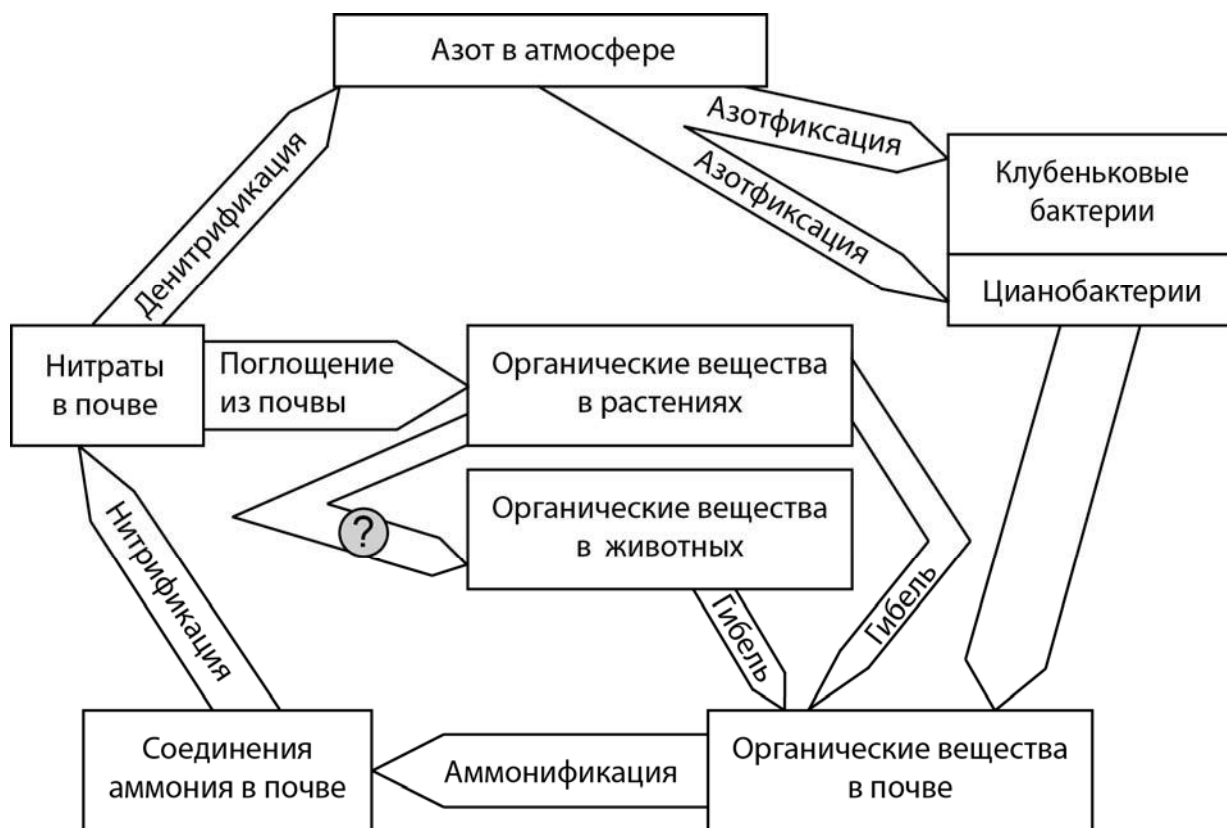

Ответ: _____

4

Евгения изучала зависимость скорости ферментативной реакции от температуры. По результатам исследования Евгения построила график (по оси x отложена температура (в $^{\circ}\text{C}$), а по оси y – скорость ферментативной реакции (в % от максимальной)).

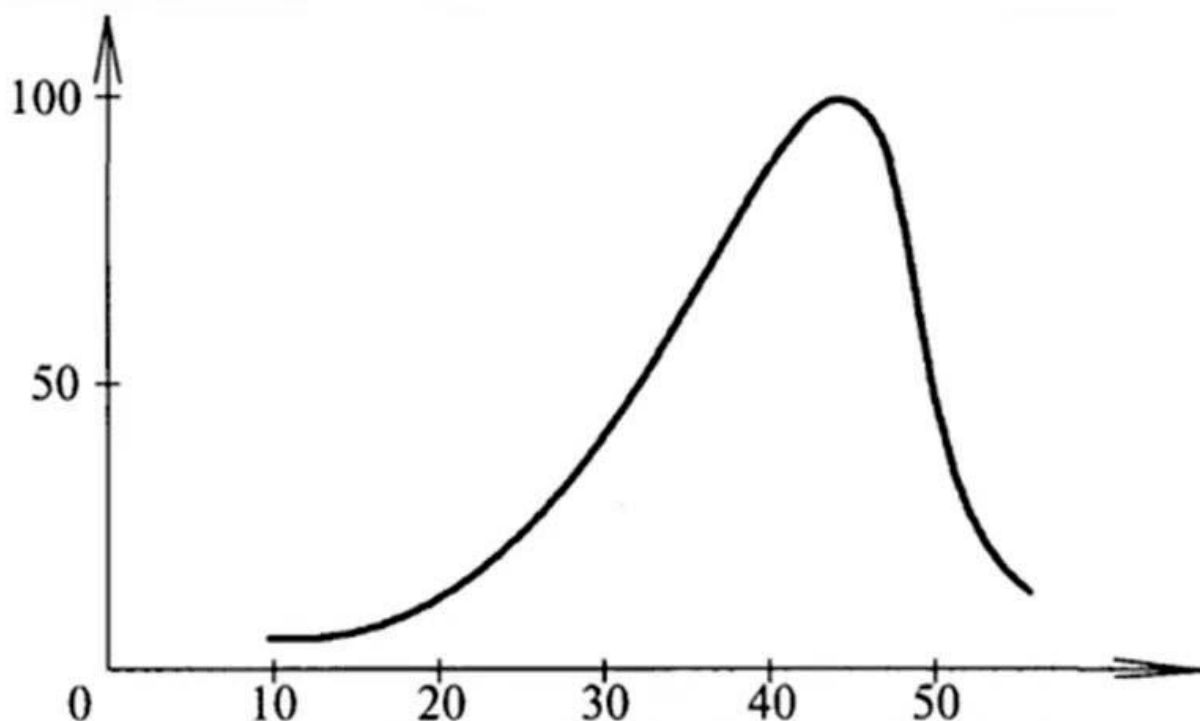

Какова была скорость реакции (относительно максимальной) при температуре 25°C ?

Ответ: _____

5

Установите последовательность соподчинения представленных ниже элементов биологических систем, начиная с наибольшего.

Элементы биологических систем:

- 1) зерновка пшеницы
- 2) органы растения
- 3) односемянные плоды
- 4) плоды
- 5) зерновка
- 6) генеративные органы

Запишите в таблицу соответствующую последовательность цифр.

Ответ:

--	--	--	--	--	--

6

Василиса зашла в кафе и заказала себе латте. Кофеин полностью всосался и равномерно распределился по крови и другим жидкостям тела. Вес Василисы – 60 кг.

Продукт	Содержание кофеина в порции, мг
Заваренный зерновой кофе, сорт арабика	148
Заваренный зерновой кофе, смесь сортов	113
Эспрессо	243
Латте (кофе с молочной пенкой)	119
Растворимый кофе	100
Чёрный чай	42
Зелёный чай	35
Холодный чай в бутылке	23
Газированный напиток	29
Энергетический напиток	87

Масса тела человека, кг	Общий объём жидкостей в организме человека, л
Мужчины	
70	42
80	48
90	54
100	60
Женщины	
50	25
60	30
70	35
80	40

6.1. Рассчитайте, через какое время после приема (в часах) кофеин перестанет действовать на организм Василисы, если кофеин перестаёт действовать при концентрации 2 мг/л, а концентрация его снижется на 0,23 мг/л в час. Ответ округлите до десятых.

Ответ: _____

6.2. Какой эффект на сердечно-сосудистую систему оказывает кофеин?

Ответ: _____

7

Определите происхождение болезней, приведённых в списке. Запишите номер каждой из болезней в списке в соответствующую ячейку таблицы. В ячейках таблицы может быть записано несколько номеров.

Список болезней человека:

- 1) ветряная оспа
- 2) синдром Дауна
- 3) малярия
- 4) язва желудка
- 5) грипп

Наследственное заболевание (геномное)	Приобретённое заболевание	
	Инфекционное	Неинфекционное

8

В медицинской генетике широко используется **генеалогический метод**. Он основан на составлении родословной человека и изучении наследования того или иного признака. В подобных исследованиях используются определённые обозначения. Изучите фрагмент родословного дерева одной семьи, у некоторых членов которой муковисцидоз.

Фрагмент родословного дерева семьи

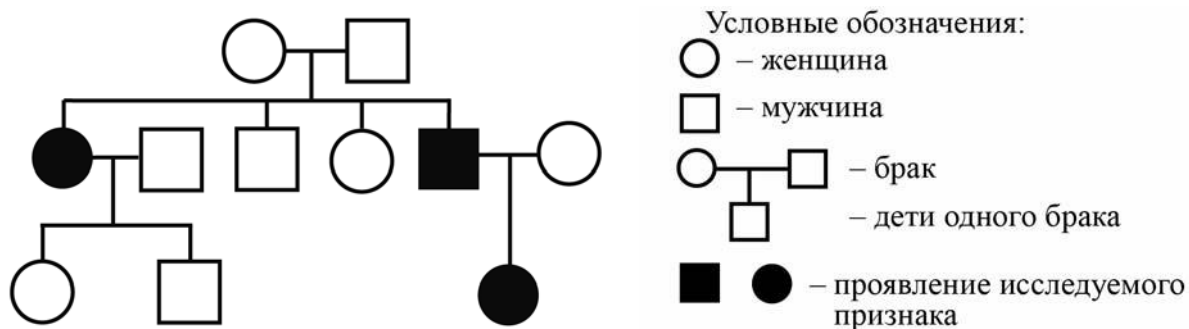

Используя предложенную схему, определите, доминантным или рецессивным является данный признак, и сцеплен ли он с половыми хромосомами.

Ответ: _____

9

Селекционер скрестил растения чистой линии томатов с рассечёнными листьями и растения чистой линии томатов с цельнокрайными листьями. В результате скрещивания получилось гибридное потомство с рассечёнными листьями. Определите генотипы исходных растений и полученного гибридного потомства по указанному признаку.

Ответы занесите в таблицу.

Генотип исходного растения с рассечёнными листьями	Генотип исходного растения с цельнокрайными листьями	Генотип полученного гибридного потомства с рассечёнными листьями

10

Роман решил сдать кровь в качестве донора. При заборе крови ему определили группу, и выяснилось, что у Ромы первая группа. Роман знает, что у его матери вторая группа крови.

		Группа крови отца				
		I (0)	II (A)	III (B)	IV (AB)	
Группа крови матери	I (0)	I (0)	I (0) II (A)	I (0) III (B)	II (A) III (B)	Группа крови ребенка
	II (A)	I (0) II (A)	I (0) II (A)	любая	II (A) III (B) IV (AB)	
	III (B)	I (0) III (B)	любая	I (0) III (B)	II (A) III (B) IV (AB)	
	IV (AB)	II (A) III (B)	II (A) III (B) IV (AB)	II (A) III (B) IV (AB)	II (A) III (B) IV (AB)	

10.1. Какой группы может быть кровь у отца Романа?

Ответ: _____

10.2. Руководствуясь правилами переливания крови, определите, может ли Роман быть донором крови для своего друга, если у него третья группа крови.



Рис. Правила переливания крови

Ответ: _____

11

Важнейшая функция наружной клеточной мембраны (плазмалеммы) – избирательный транспорт. Чаще всего он осуществляется через пронизывающие мембрану белки (1, 2, 3) и при этом бывает активным (с затратами энергии) или пассивным (без затрат энергии). Буквами А–Г на рисунке обозначены различные транспортируемые вещества.

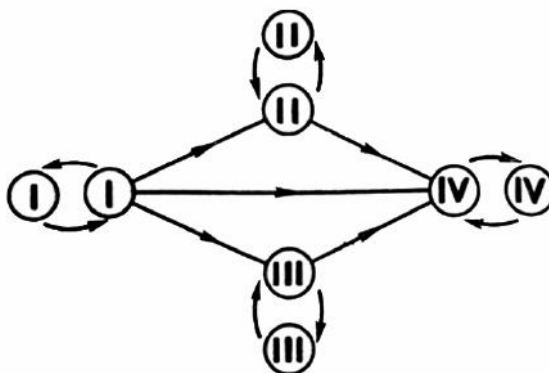
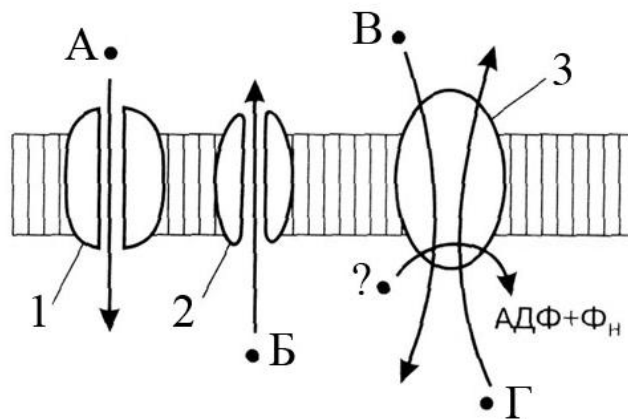

11.1. Назовите вещество, обозначенное вопросительным знаком.

Ответ: _____

11.2. Каким (активным или пассивным) является транспорт, осуществляемый белком 3? Обоснуйте свой ответ.

Ответ: _____

12

Фрагмент транскрибируемой цепи молекулы ДНК имеет следующую последовательность:

ГАТГТТЦЦГАТААТГ

Определите последовательность участка иРНК, матрицей для синтеза которого послужил этот фрагмент ДНК, и аминокислотную последовательность белка, которая кодируется этим фрагментом ДНК. При выполнении задания воспользуйтесь правилом комплементарности и таблицей генетического кода.

Таблица генетического кода (и-РНК)

Первое основание	Второе основание				Третье основание
	У	Ц	А	Г	
У	Фен	Сер	Тир	Цис	У
	Фен	Сер	Тир	Цис	Ц
	Лей	Сер	—	—	А
	Лей	Сер	—	Три	Г
Ц	Лей	Про	Гис	Арг	У
	Лей	Про	Гис	Арг	Ц
	Лей	Про	Глн	Арг	А
	Лей	Про	Глн	Арг	Г
А	Иле	Тре	Асн	Сер	У
	Иле	Тре	Асн	Сер	Ц
	Иле	Тре	Лиз	Арг	А
	Мет	Тре	Лиз	Арг	Г
Г	Вал	Ала	Асп	Гли	У
	Вал	Ала	Асп	Гли	Ц
	Вал	Ала	Глу	Гли	А
	Вал	Ала	Глу	Гли	Г

Правила пользования таблицей

Первый нуклеотид в триплете берётся из левого вертикального ряда, второй – из верхнего горизонтального ряда и третий – из правого вертикального. Там, где пересекутся линии, идущие от всех трёх нуклеотидов, и находится искомая аминокислота.

Ответ:

12.1 иРНК:

12.2 Белок:

12.3. При расшифровке генома пшеницы было установлено, что во фрагменте молекулы ДНК доля тимина составляет 30%. Пользуясь правилом Чаргаффа, описывающим количественные соотношения между различными типами азотистых оснований в ДНК ($A = T$, $G = C$), рассчитайте количество (в %) в этой пробе нуклеотидов с цитозином.

Ответ:

13

Современную эволюционную теорию можно представить в виде следующей схемы.

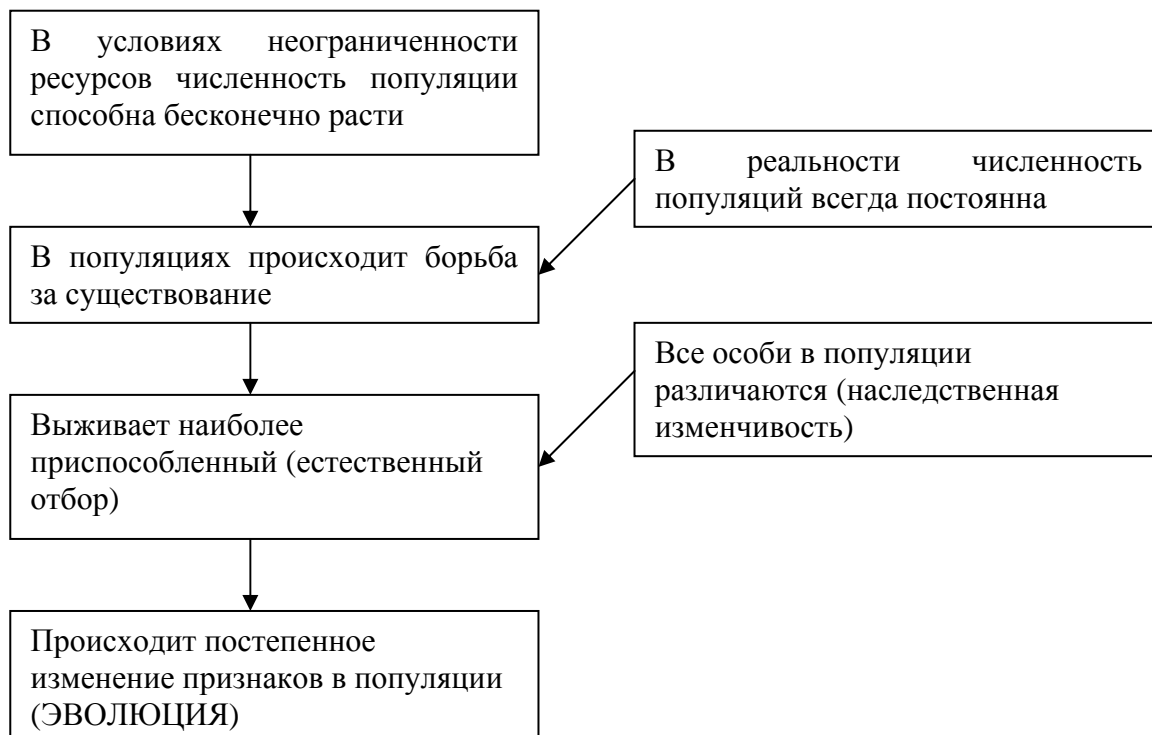

Объясните, руководствуясь этой схемой, образование механизма поворота листьев перпендикулярно солнечному свету у предков некоторых видов эвкалипта.

Ответ: _____

14

На фотографии представлена окаменелость, обнаруженная в Воронежской области и датируемая примерно 360 млн лет назад.



Используя фрагмент геохронологической таблицы, определите эру и период, в которых обитал данный организм. Эволюционным родственником какого класса современных животных является представленный в окаменелости организм?

Геохронологическая таблица

ЭРА		Период и продолжительность (в млн лет)	Животный и растительный мир
Название и продолжительность (в млн лет)	Начало (млн лет назад)		
Кайнозойская, 67	67	Антропоген, 1,5	Появление и развитие человека. Формирование существующих растительных сообществ. Животный мир принял современный облик
		Неоген, 23,5	Господство млекопитающих и птиц
		Палеоген, 42	Появление хвостатых лемуров, позднее – парапитеков, дриопитеков. Бурный расцвет насекомых. Продолжается вымирание крупных пресмыкающихся. Исчезают многие группы головоногих моллюсков. Господство покрытосеменных растений
Мезозойская, 163	230	Мел, 70	Появление высших млекопитающих и настоящих птиц, хотя зубастые птицы ещё распространены. Преобладают костистые рыбы. Сокращение многообразия папоротников и голосеменных растений. Появление и распространение покрытосеменных растений
		Юра, 58	Появление первых птиц, примитивных млекопитающих, расцвет динозавров. Господство голосеменных. Процветание головоногих моллюсков
		Триас, 35	Начало расцвета пресмыкающихся. Появление костистых рыб

Палеозойская, 295	Нет точных данных	Пермь, 55	Вымирание трилобитов. Возникновение зверозубых пресмыкающихся. Исчезновение каменноугольных лесов
		Карбон, 63	Расцвет земноводных. Появление первых пресмыкающихся. Характерно разнообразие насекомых. Расцвет гигантских хвощей, плаунов, древовидных папоротников
		Девон, 60	Быстрая эволюция рыб. В позднем девоне многие группы древних рыб вымерли. Суша подверглась нашествию множества членистоногих. Появились первые земноводные. Появились споровые хвощи и плауны
		Силур, 25	Происходит активное рифостроительство. Распространены ракоскорпионы. Растения заселяют берега водоёмов
		Ордовик, 42	Множество бесчелюстных рыб. Появляются различные виды водорослей. В конце появляются первые наземные растения
		Кембрий, 56	В ходе грандиозного эволюционного взрыва возникло большинство современных типов животных. В океанах и морях многообразие водорослей

Эра: _____

Период: _____



Современный родственник: _____

Ответы и критерии оценивания проверочной работы по биологии

Правильный ответ на каждое из заданий 1.1, 1.2, 3, 4, 6.1, 6.2, 8, 10.1, 10.2, 11.1, 12.1, 12.3 оценивается 1 баллом.

Полный правильный ответ на каждое из заданий 2.1, 2.2, 5, 7, 9 оценивается 2 баллами.

Если в ответе допущена одна ошибка (в том числе написана лишняя цифра или не написана одна необходимая цифра), выставляется 1 балл; если допущено две или более ошибки – 0 баллов.

Задания 2.3, 11.2, 13 и 14 оцениваются в соответствии с критериями оценивания.

Максимальный балл за работу – 32.

№	Ответы	Баллы
1.1	Обмен веществ и превращение энергии ИЛИ обмен веществ ИЛИ метаболизм	1
1.2	Фотосинтез ИЛИ потребление растением кислорода и выделение углекислого газа ИЛИ потребление растением углекислого газа и увеличение размеров растения <i>Может быть приведён любой корректный пример</i>	1

2.1	25	2
2.2	ИДБА	2

3	питание ИЛИ поедание	1
---	----------------------	---

4	25% (принимать ответ в интервале от 23 до 27%)	1
---	--	---

5	264351	2
---	--------	---

6.1	8,6 часа	1
6.2	учащает сердцебиение ИЛИ повышает кровяное давление	1

7	2	135	4	2
---	---	-----	---	---

8	признак рецессивный, не сцеплен с половыми хромосомами	1
---	--	---

9	Генотип исходного растения с рассечёнными листьями – АА; генотип исходного растения с цельнокрайными листьями – аа; генотип полученного гибридного потомства с рассечёнными листьями – Аа	2
---	---	---

10.1	I, II, III	1
10.2	Да	1

11.1	АТФ	1
------	-----	---

12.1	иРНК: ЦУАЦААГГЦУАУУАЦ	1
12.2	Белок: лей-глин-гли-тир-тир	1
12.3	20%	1

Критерии оценивания заданий с развернутым ответом

Задание 2.3

Содержание верного ответа и указания по оцениванию	Баллы
Правильный ответ должен содержать следующие элементы: 1) <u>ответ на вопрос</u> : 48000 кДж; 2) <u>объяснение</u> , например: в любой из пищевых лесная дикая кошка находится на уровне консумента II порядка, значит к ней приходит 0,01 (1%) от первичной годовой продукции. <i>Объяснение может быть приведено в иной, близкой по смыслу формулировке</i>	
Правильно дан ответ на вопрос, дано объяснение	2
Правильно дан только ответ на вопрос	1
Ответ на вопрос дан неправильно независимо от наличия / отсутствия объяснения	0
<i>Максимальный балл</i>	2

Задание 11.2

Содержание верного ответа и указания по оцениванию	Баллы
Правильный ответ должен содержать следующие элементы: 1) активный; 2) транспорт является активным, так как сопровождается распадом АТФ (до АДФ + Φ_n) и затратой энергии	
Ответ включает в себя все названные выше элементы	2
Ответ включает в себя один из названных выше элементов	1
Ответ неправильный	0
<i>Максимальный балл</i>	2

Задание 13

Содержание верного ответа и указания по оцениванию	Баллы
Правильный ответ должен содержать следующие элементы: 1) так как в популяции особи обладают изменчивостью, то изначально у предков эвкалипта были разные способности к движению листьев; при этом выживали те из них, кто мог избежать излишнего испарения воды в самые жаркие часы; 2) более приспособленные организмы чаще давали потомство, что приводило к изменению генетического состава популяции; 3) в результате естественного отбора в каждом следующем поколении способных поворачивать листья было всё больше	
Ответ включает в себя все названные выше элементы	3
Ответ включает в себя два из названных выше элементов, ИЛИ ответ включает в себя три названных выше элемента, но содержит биологические ошибки	2
Ответ включает в себя только один из названных выше элементов и не содержит биологических ошибок, ИЛИ ответ включает в себя два из названных выше элементов, но содержит биологические ошибки	1
Ответ неправильный	0
<i>Максимальный балл</i>	3

Задание 14

Содержание верного ответа и указания по оцениванию	Баллы
Правильный ответ должен содержать следующие элементы: 1) <u>эра</u> : палеозойская; 2) <u>период</u> : девон; 3) <u>современный родственник</u> : двустворчатые	
Ответ включает в себя все названные выше элементы	2
Ответ включает в себя два из названных выше элементов	1
Ответ включает в себя один из названных выше элементов, ИЛИ ответ неправильный	0
<i>Максимальный балл</i>	2

Система оценивания выполнения всей работы

Максимальный балл за выполнение работы – **32**.

Рекомендуемая шкала перевода суммарного балла за выполнение ВПР в отметку по пятибалльной шкале

Отметка по пятибалльной шкале	«2»	«3»	«4»	«5»
Суммарный балл	0–10	11–17	18–24	25–32

ВСЕРОССИЙСКАЯ ПРОВЕРОЧНАЯ РАБОТА**БИОЛОГИЯ****11 КЛАСС****Вариант 2****Инструкция по выполнению работы**

Проверочная работа состоит из одной части и включает в себя 14 заданий. На выполнение работы по биологии отводится 1 час 30 минут (90 минут).

Ответом к заданиям является последовательность цифр, число, слово (словосочетание) или короткий свободный ответ, который записывается в отведённом для этого месте работы. В случае записи неверного ответа зачеркните его и запишите рядом новый.

При выполнении заданий Вы можете пользоваться черновиком. Записи в черновике не учитываются при оценивании работы. Советуем выполнять задания в том порядке, в котором они даны. Для экономии времени пропускайте задание, которое не удаётся выполнить сразу, и переходите к следующему. Если после выполнения всей работы у Вас останется время, Вы сможете вернуться к пропущенным заданиям.

Баллы, полученные Вами за выполненные задания, суммируются.

Постарайтесь выполнить как можно больше заданий и набрать наибольшее количество баллов.

Желаем успеха!

1

В опыте экспериментатор прикасается к листьям стыдливой мимозы, они быстро складываются в продольном направлении и опускаются книзу. Через некоторое время листья снова принимают прежнее положение.

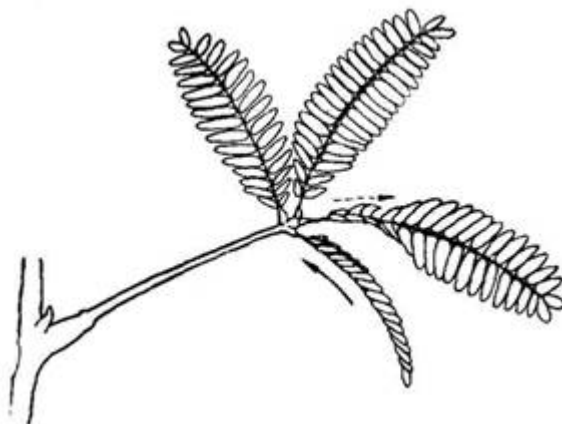

☐ 1.1. Какое общее свойство живых организмов иллюстрирует опыт?

Ответ: _____

☐ 1.2. Приведите пример аналогичного явления у животных.

Ответ: _____

2

Изучите фрагмент экосистемы, представленный на рисунке, и выполните задания.



2.1. Выберите из приведённого ниже списка два понятия или термина, которые можно использовать для **экологического описания кролика** в экосистеме.

- 1) продуцент
- 2) консумент
- 3) фитофаг
- 4) доминирующий вид
- 5) паразит

Ответ:

--	--

2.2. Составьте пищевую цепь из четырёх организмов, в которую входит шакал. В ответе запишите последовательность букв.

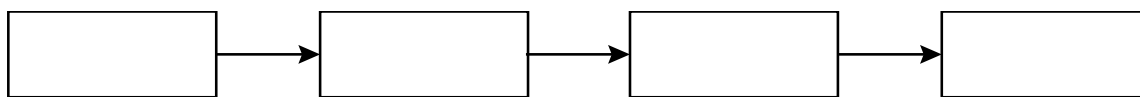

2.3. Правило гласит: «только 10% энергии поступает от каждого предыдущего трофического уровня к последующему». Рассчитайте количество энергии (в кДж), которое перейдёт на уровень орлана при первичной годовой продукции экосистемы 176000 кДж. Объясните свои расчёты.

Ответ:

3

Рассмотрите рисунок, на котором представлена схема круговорота углерода в природе. Название какого процесса обозначено на схеме вопросительным знаком?

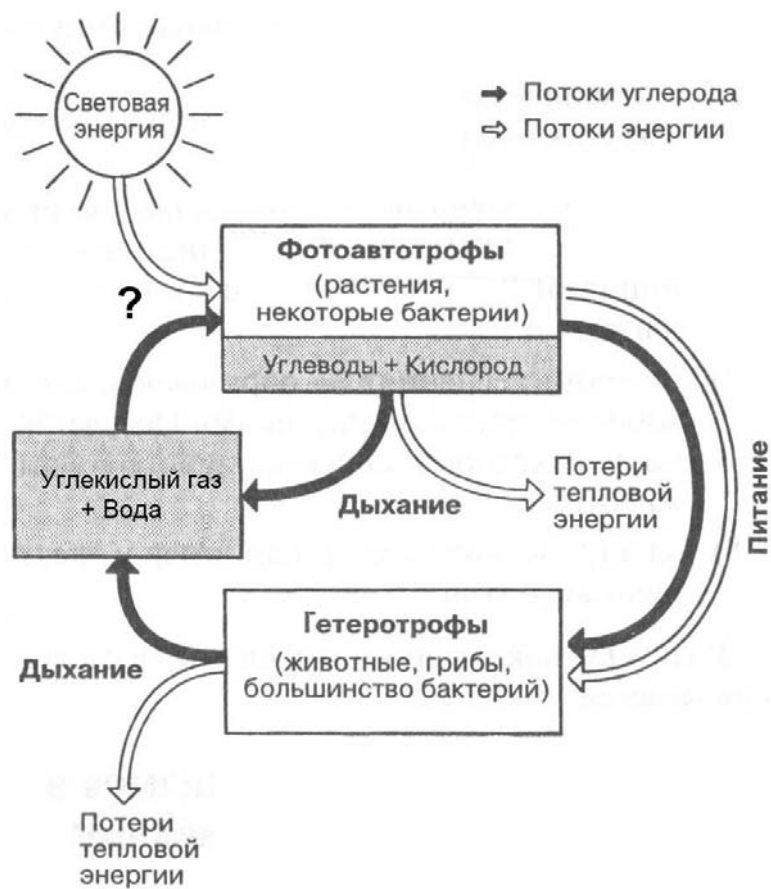

ОТВЕТ:

4

Пётр поместил в аквариум 15 мальков рыбок и несколько дней снимал на камеру их перемещения. Затем он проанализировал движение мальков и по результатам эксперимента построил график (по оси x отложено время (в ч), а по оси y – средняя скорость движения мальков (в мм/с)).

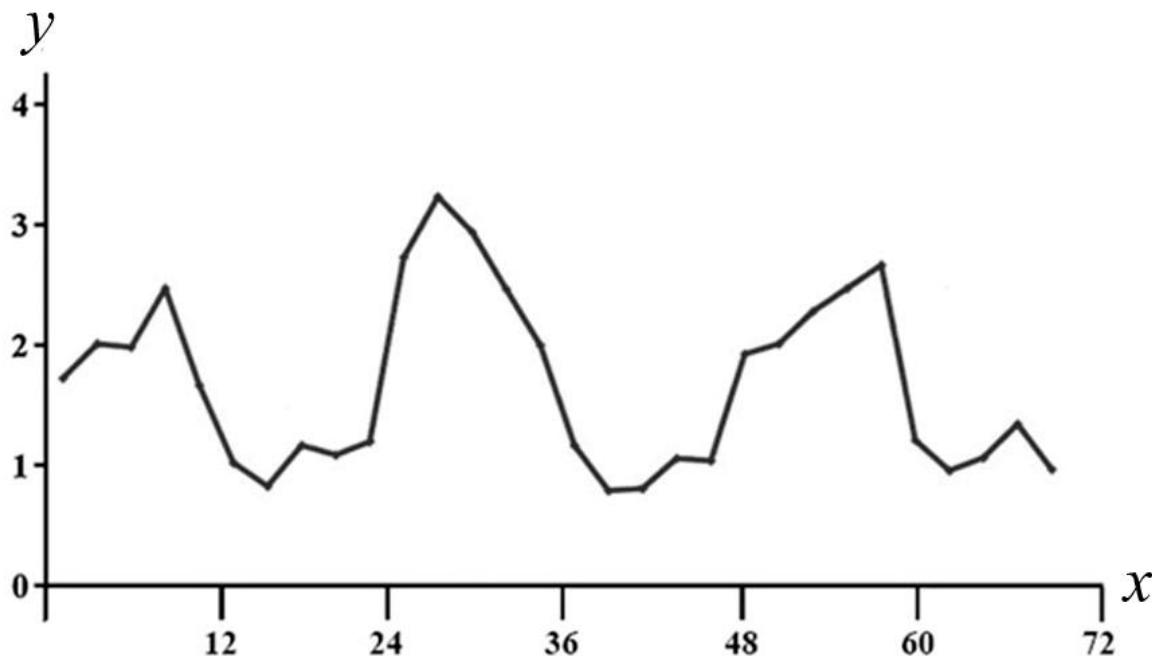

Сколько времени прошло между вторым и третьим максимумами скорости движения мальков.

Ответ: _____

5

Установите последовательность соподчинения представленных ниже элементов биологических систем, начиная с наибольшего.

Элементы биологических систем:

- 1) цитозин
- 2) ядро
- 3) хромосомы
- 4) ДНК
- 5) азотистое основание
- 6) нуклеотид

Запишите в таблицу соответствующую последовательность цифр.

Ответ:

--	--	--	--	--	--

6

Белки выполняют множество важных функций в организмах человека и животных: обеспечивают организм строительным материалом, являются биологическими катализаторами или регуляторами, обеспечивают движение, некоторые транспортируют кислород. Для того чтобы организм не испытывал проблем, человеку в сутки необходимо 100–120 г белков.

Продукты	Содержание белков, г/100 г продукта	Продукты	Содержание белков, г/100 г продукта
Сыр твёрдый	20,0	Хлеб	7,8
Мясо курицы	20,5	Мороженое	3,3
Треска	17,4	Варёная колбаса	13,0
Простокваша	5,0	Сливочное масло	1,3
Сметана	3,0	Творог нежирный	18,0

6.1. Используя данные таблицы, рассчитайте количество белков, которое человек получил во время завтрака, если в его рационе было: 30 г хлеба, 50 г колбасы, 15 г сыра и 125 г простокваши. Ответ округлите до целых.

Ответ: _____

6.2. В каком органе пищеварительной системы человека всасывается наибольшее количество воды?

Ответ: _____

7

Определите происхождение болезней, приведённых в списке. Запишите номер каждой из болезней в списке в соответствующую ячейку таблицы. В ячейках таблицы может быть записано несколько номеров.

Список болезней человека:

- 1) желчнокаменная болезнь
- 2) бруцеллёз
- 3) полидактилия (шестипалость)
- 4) меланома
- 5) сонная болезнь

Наследственное заболевание (генное)	Приобретённое заболевание	
	Инфекционное	Неинфекционное

8

В медицинской генетике широко используется **генеалогический метод**. Он основан на составлении родословной человека и изучении наследования того или иного признака. В подобных исследованиях используются определённые обозначения. Изучите фрагмент родословного дерева одной семьи, у некоторых членов которой встречается врожденная глухота.

Фрагмент родословного дерева семьи

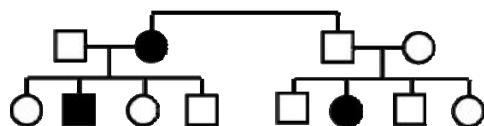

Условные обозначения:

○ – женщина

□ – мужчина

○ — □ – брак

□ — □ – дети одного брака

■ ● – проявление исследуемого признака

Используя предложенную схему, определите, доминантным или рецессивным является данный признак и сцеплен ли он с половыми хромосомами.

Ответ: _____

9

Ксения всегда хотела иметь полные губы, как у отца и матери. Но губы у нее были тонкие, как у обеих бабушек (рецессивный признак (a)). Определите генотипы членов семьи по указанному признаку.

Ответы занесите в таблицу.

Мать	Отец	Дочь

10

Андрей решил сдать кровь в качестве донора. При заборе крови выяснилось, что у Андрея третья группа. Андрей знает, что у его матери четвёртая группа крови.

		Группа крови отца				
		I (0)	II (A)	III (B)	IV (AB)	
Группа крови матери	I (0)	I (0)	II (A) I (0)	III (B) I (0)	II (A) III (B)	Группа крови ребёнка
	II (A)	II (A) I (0)	II (A) I (0)	Любая	II (A), III (B) IV (AB)	
	III (B)	III (B) I (0)	Любая	III (B) I (0)	II (A), III (B) IV (AB)	
	IV (AB)	II (A) III (B)	II (A), III (B) IV (AB)	II (A), III (B) IV (AB)	II (A), III (B) IV (AB)	

10.1. Какая группа крови может быть у отца Андрея?

Ответ: _____

10.2. Руководствуясь правилами переливания крови, определите, может ли мать Андрея быть донором крови для него.



Рисунок. Правила переливания крови

Ответ: _____

11

Функцией изображённого на рисунке клеточного центра является организация системы микротрубочек в клетке. Данный органоид имеет общность химического состава с органоидами движения (жгутиками, ресничками): образующие их микротрубочки состоят из белка тубулина.

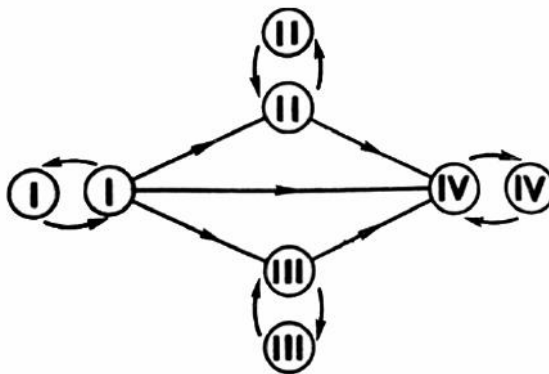
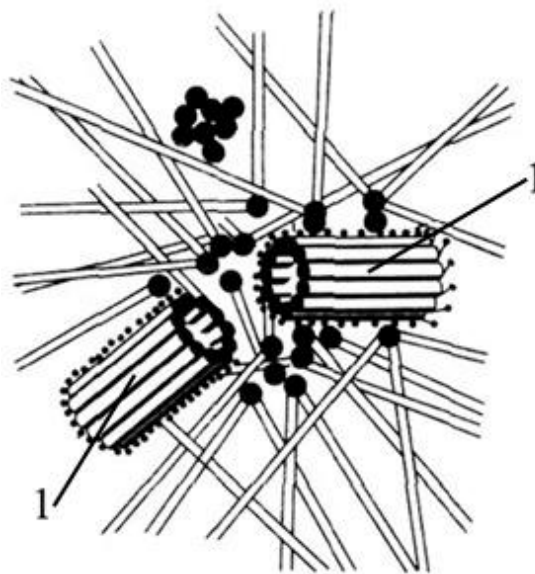

11.1. Как называется структура, обозначенная цифрой 1, образующая этот органоид?

Ответ: _____

11.2. Какую структуру образует данный органоид при делении клетки и какова роль этой структуры?

Ответ: _____

12

Фрагмент транскрибируемой цепи молекулы ДНК имеет следующую последовательность:

ТЦАГГАТГЦАТГАЦЦ

Определите последовательность участка иРНК, матрицей для синтеза которого послужил этот фрагмент ДНК, и аминокислотную последовательность белка, которая кодируется этим фрагментом ДНК. При выполнении задания воспользуйтесь правилом комплементарности и таблицей генетического кода.

Таблица генетического кода (и-РНК)

Первое основание	Второе основание				Третье основание
	У	Ц	А	Г	
У	Фен	Сер	Тир	Цис	У
	Фен	Сер	Тир	Цис	Ц
	Лей	Сер	—	—	А
	Лей	Сер	—	Три	Г
Ц	Лей	Про	Гис	Арг	У
	Лей	Про	Гис	Арг	Ц
	Лей	Про	Глн	Арг	А
	Лей	Про	Глн	Арг	Г
А	Иле	Тре	Асн	Сер	У
	Иле	Тре	Асн	Сер	Ц
	Иле	Тре	Лиз	Арг	А
	Мет	Тре	Лиз	Арг	Г
Г	Вал	Ала	Асп	Гли	У
	Вал	Ала	Асп	Гли	Ц
	Вал	Ала	Глу	Гли	А
	Вал	Ала	Глу	Гли	Г

Правила пользования таблицей

Первый нуклеотид в триплете берётся из левого вертикального ряда, второй – из верхнего горизонтального ряда и третий – из правого вертикального. Там, где пересекутся линии, идущие от всех трёх нуклеотидов, и находится искомая аминокислота.

Ответ:

12.1 иРНК:

12.2 Белок:

12.3. При расшифровке генома мартышки было установлено, что во фрагменте молекулы ДНК доля аденина составляет 40%. Пользуясь правилом Чаргаффа, описывающим количественные соотношения между различными типами азотистых оснований в ДНК ($A = T$, $G = C$), рассчитайте количество (в %) в этой пробе нуклеотидов с гуанином.

Ответ:

13

Современную эволюционную теорию можно представить в виде следующей схемы.

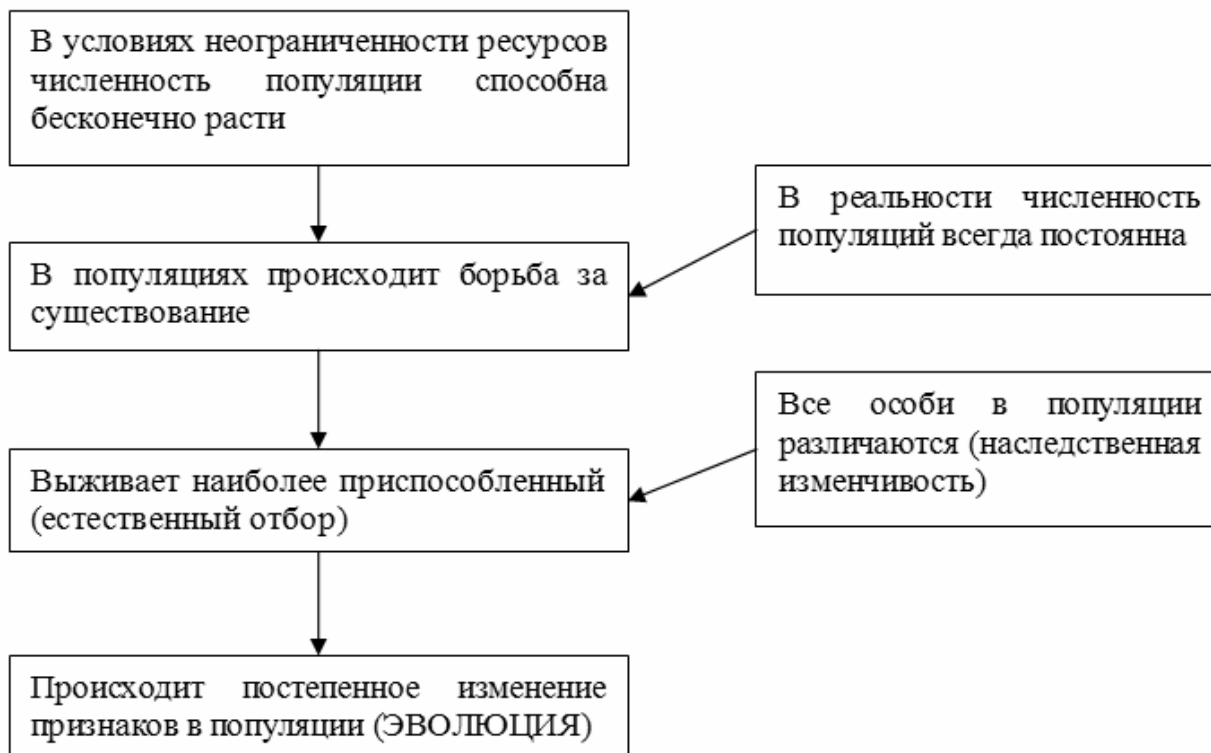

Объясните, руководствуясь этой схемой, формирование вертикально вытянутых зрачков у предков современных тигров.

Ответ: _____

14

На фотографии представлена окаменелость, датируемая примерно 310 млн лет назад.



Используя фрагмент геохронологической таблицы, определите эру и период, в которых обитал данный организм. Эволюционным родственником какого типа современных животных является представленный в окаменелости организм?

Геохронологическая таблица

ЭРА		Период и продолжительность (в млн лет)	Животный и растительный мир
Название и продолжительность (в млн лет)	Начало (млн лет назад)		
Кайнозойская, 67	67	Антропоген, 1,5	Появление и развитие человека. Формирование существующих растительных сообществ. Животный мир принял современный облик
		Неоген, 23,5	Господство млекопитающих и птиц
		Палеоген, 42	Появление хвостатых лемуров, позднее – парапитеков, дриопитеков. Бурный расцвет насекомых. Продолжается вымирание крупных пресмыкающихся. Исчезают многие группы головоногих моллюсков. Господство покрытосеменных растений
Мезозойская, 163	230	Мел, 70	Появление высших млекопитающих и настоящих птиц, хотя зубастые птицы ещё распространены. Преобладают костистые рыбы. Сокращение многообразия папоротников и голосеменных растений. Появление и распространение покрытосеменных растений
		Юра, 58	Появление первых птиц, примитивных млекопитающих, расцвет динозавров. Господство голосеменных. Процветание головоногих моллюсков
		Триас, 35	Начало расцвета пресмыкающихся. Появление костистых рыб

Палеозойская, 295	Нет точных данных	Пермь, 55	Вымирание трилобитов. Возникновение зверозубых пресмыкающихся. Исчезновение каменноугольных лесов
		Карбон, 63	Расцвет земноводных. Появление первых пресмыкающихся. Характерно разнообразие насекомых. Расцвет гигантских хвощей, плаунов, древовидных папоротников
		Девон, 60	Быстрая эволюция рыб. В позднем девоне многие группы древних рыб вымерли. Суша подверглась нашествию множества членистоногих. Появились первые земноводные. Появились споровые хвощи и плауны
		Силур, 25	Происходит активное рифостроительство. Распространены ракоскорпионы. Растения заселяют берега водоёмов
		Ордовик, 42	Множество бесчелюстных рыб. Появляются различные виды водорослей. В конце появляются первые наземные растения
		Кембрий, 56	В ходе грандиозного эволюционного взрыва возникло большинство современных типов животных. В океанах и морях многообразие водорослей

Эра: _____

Период: _____



Современный родственник: _____

Ответы и критерии оценивания проверочной работы по биологии

Правильный ответ на каждое из заданий 1.1, 1.2, 3, 4, 6.1, 6.2, 8, 10.1, 10.2, 11.1, 12.1, 12.3 оценивается 1 баллом.

Полный правильный ответ на каждое из заданий 2.1, 2.2, 5, 7, 9 оценивается 2 баллами.

Если в ответе допущена одна ошибка (в том числе написана лишняя цифра или не написана одна необходимая цифра), выставляется 1 балл; если допущено две или более ошибки – 0 баллов.

Задания 2.3, 11.2, 13 и 14 оцениваются в соответствии с критериями оценивания.

Максимальный балл за работу – 32.

№	Ответы	Баллы
1.1	Раздражимость (настии)	1
1.2	Движение амёб из освещённого места в затенённое, ИЛИ движение инфузорий в каплю чистой воды из капли с кристаллами поваренной соли, ИЛИ сжатие тела в комочек у гидры при прикосновении острым предметом. <i>Может быть приведён любой корректный пример</i>	1
2.1	23	2
2.2	ИЗБА, ИДБА	2
3	Фотосинтез	1
4	28–32 часа <i>Принимать любой ответ из данного интервала</i>	1
5	234651	2
6.1	18 г	1
6.2	толстый кишечник	1
7	3 25 14	2
8	признак рецессивный, не сцеплен с полом (аутосомный)	1
9	Мать – Аа; отец – Аа; дочь – аа	2
10.1	Любая	1
10.2	Нет ИЛИ не может	1
11.1	Центриоли ИЛИ триплеты микротрубочек	1
12.1	иРНК: АГУЦЦУАЦГУАЦУГГ	1
12.2	Белок: сер-про-тре-тир-три	1
12.3	10%	1

Критерии оценивания заданий с развернутым ответом**Задание 2.3**

Содержание верного ответа и указания по оцениванию	Баллы
Правильный ответ должен содержать следующие элементы: 1) <u>ответ на вопрос</u> : 176 кДж; 2) <u>объяснение</u> , например: в любой из пищевых цепей орлан находится на уровне консумента III порядка, значит к нему приходит 0,001 (0,1%) от первичной годовой продукции. <i>Объяснение может быть приведено в иной, близкой по смыслу формулировке</i>	
Правильно дан ответ на вопрос, дано объяснение	2
Правильно дан только ответ на вопрос	1
Ответ на вопрос дан неправильно независимо от наличия / отсутствия объяснения	0
<i>Максимальный балл</i>	2

Задание 11.2

Содержание верного ответа и указания по оцениванию	Баллы
Правильный ответ должен содержать следующие элементы: 1) веретено деления; 2) нити веретена деления растаскивают хромосомы к полюсам клетки	
Ответ включает в себя все названные выше элементы	2
Ответ включает в себя один из названных выше элементов	1
Ответ неправильный	0
<i>Максимальный балл</i>	2

Задание 13

Содержание верного ответа и указания по оцениванию	Баллы
Правильный ответ должен содержать следующие элементы: 1) так как в популяции особи обладают изменчивостью, то изначально у предков тигров были зрачки разной формы; при этом выживали те из них, кто раньше замечал жертву охоты; 2) более приспособленные организмы чаще давали потомство, что приводило к изменению генетического состава популяции; 3) в результате естественного отбора в каждом следующем поколении особей с вытянутым вертикально зрачком становилось всё больше	
Ответ включает в себя все названные выше элементы	3
Ответ включает в себя два из названных выше элементов ИЛИ Ответ включает в себя три названные выше элемента, но содержит биологические ошибки	2
Ответ включает в себя только один из названных выше элементов и не содержит биологических ошибок, ИЛИ ответ включает в себя два из названных выше элементов, но содержит биологические ошибки	1
Ответ неправильный	0
<i>Максимальный балл</i>	<i>3</i>

Задание 14

Содержание верного ответа и указания по оцениванию	Баллы
Правильный ответ должен содержать следующие элементы: 1) <u>эра</u> : палеозойская; 2) <u>период</u> : карбон; 3) <u>современный родственник</u> : членистоногие	
Ответ включает в себя все названные выше элементы	2
Ответ включает в себя два из названных выше элементов	1
Ответ включает в себя один из названных выше элементов, ИЛИ ответ неправильный	0
<i>Максимальный балл</i>	<i>2</i>

Система оценивания выполнения всей работы

Максимальный балл за выполнение работы – **32**.

Рекомендуемая шкала перевода суммарного балла за выполнение ВПР в отметку по пятибалльной шкале

Отметка по пятибалльной шкале	«2»	«3»	«4»	«5»
Суммарный балл	0–10	11–17	18–24	25–32

ВСЕРОССИЙСКАЯ ПРОВЕРОЧНАЯ РАБОТА**БИОЛОГИЯ****11 КЛАСС****Вариант 1****Инструкция по выполнению работы**

Проверочная работа состоит из одной части и включает в себя 14 заданий. На выполнение работы по биологии отводится 1 час 30 минут (90 минут).

Ответом к заданиям является последовательность цифр, число, слово (словосочетание) или короткий свободный ответ, который записывается в отведённом для этого месте работы. В случае записи неверного ответа зачеркните его и запишите рядом новый.

При выполнении заданий Вы можете пользоваться черновиком. Записи в черновике не учитываются при оценивании работы. Советуем выполнять задания в том порядке, в котором они даны. Для экономии времени пропускайте задание, которое не удаётся выполнить сразу, и переходите к следующему. Если после выполнения всей работы у Вас останется время, Вы сможете вернуться к пропущенным заданиям.

Баллы, полученные Вами за выполненные задания, суммируются.

Постарайтесь выполнить как можно больше заданий и набрать наибольшее количество баллов.

Желаем успеха!

1

Рассмотрите рисунок, на котором изображён фрагмент цикла развития папоротника.

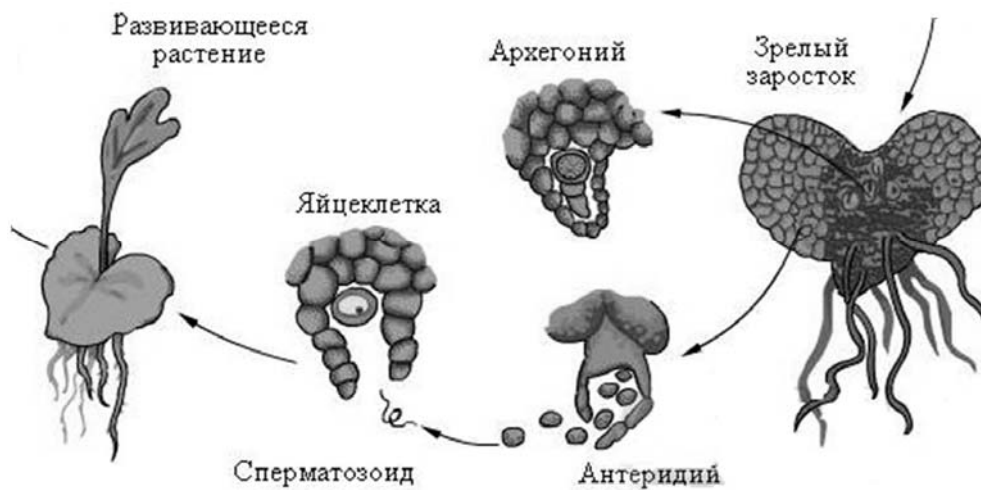

1.1. Какое свойство живых систем иллюстрирует данный процесс?

Ответ: _____

1.2. Приведите пример процесса, иллюстрирующего подобное свойство у цветковых растений.

Ответ: _____

2

Изучите фрагмент экосистемы, представленный на рисунке, и выполните задания.

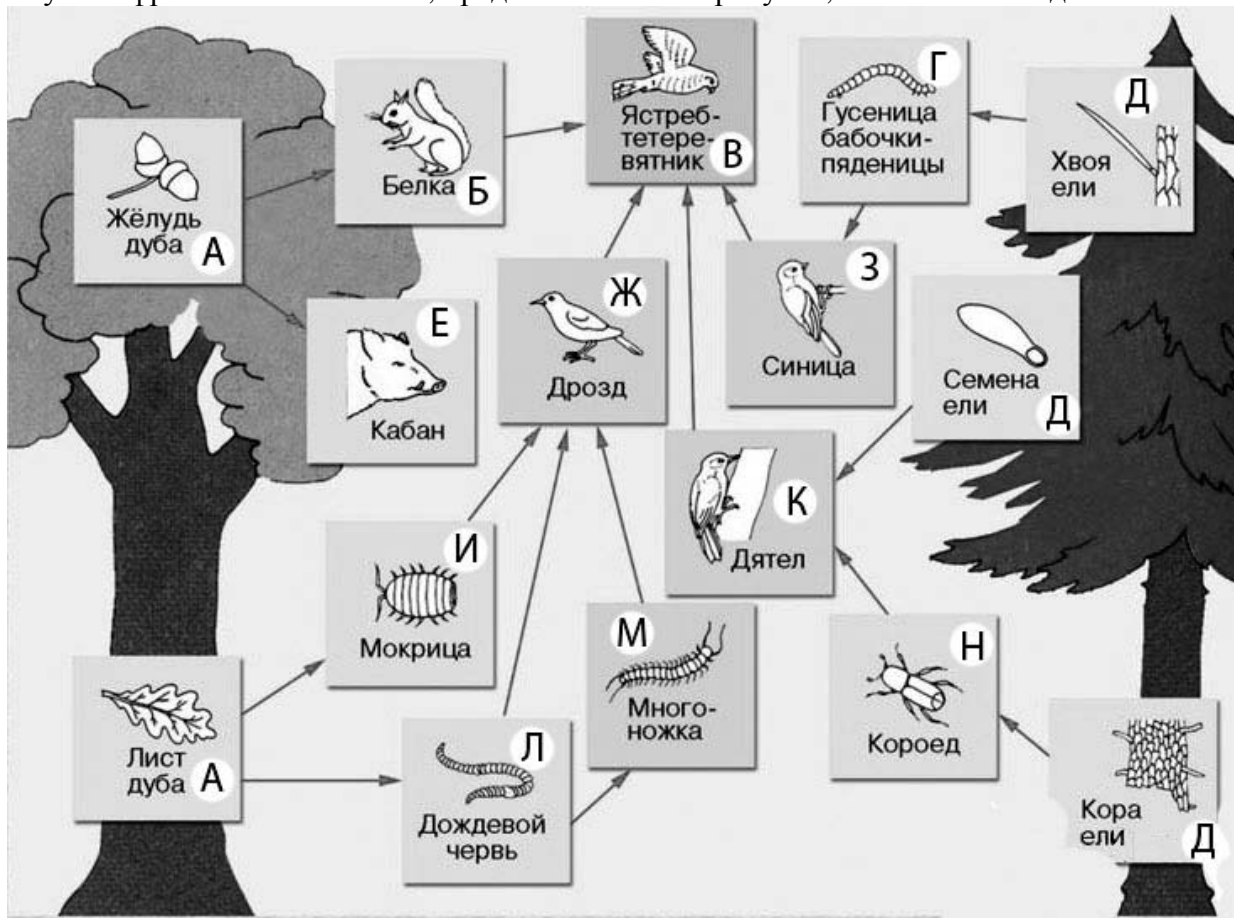

2.1. Выберите из приведённого ниже списка два понятия или термина, которые можно использовать для **экологического описания гусеницы бабочки-пяденицы** в экосистеме.

- 1) редуцент
- 2) детритофаг
- 3) фитофаг
- 4) консумент
- 5) паразит

Ответ:

--	--

2.2. Составьте пищевую цепь из четырёх организмов, в которую входит ель. В ответе запишите последовательность букв.

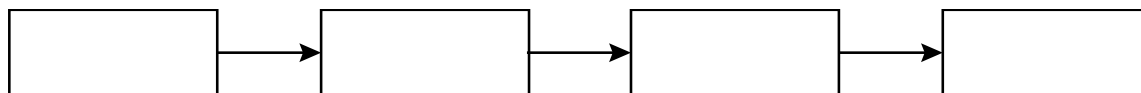

2.3. Правило гласит: «только 10% энергии поступает от каждого предыдущего трофического уровня к последующему». Рассчитайте размер первичной годовой продукции экосистемы (в кДж), если на уровень мокрицы перешло 14500 кДж. Объясните свои расчёты.

Ответ:

3

Рассмотрите рисунок, на котором представлена схема последовательных эволюционных изменений в царстве растений. Название какого термина должно быть написано на месте вопросительного знака?

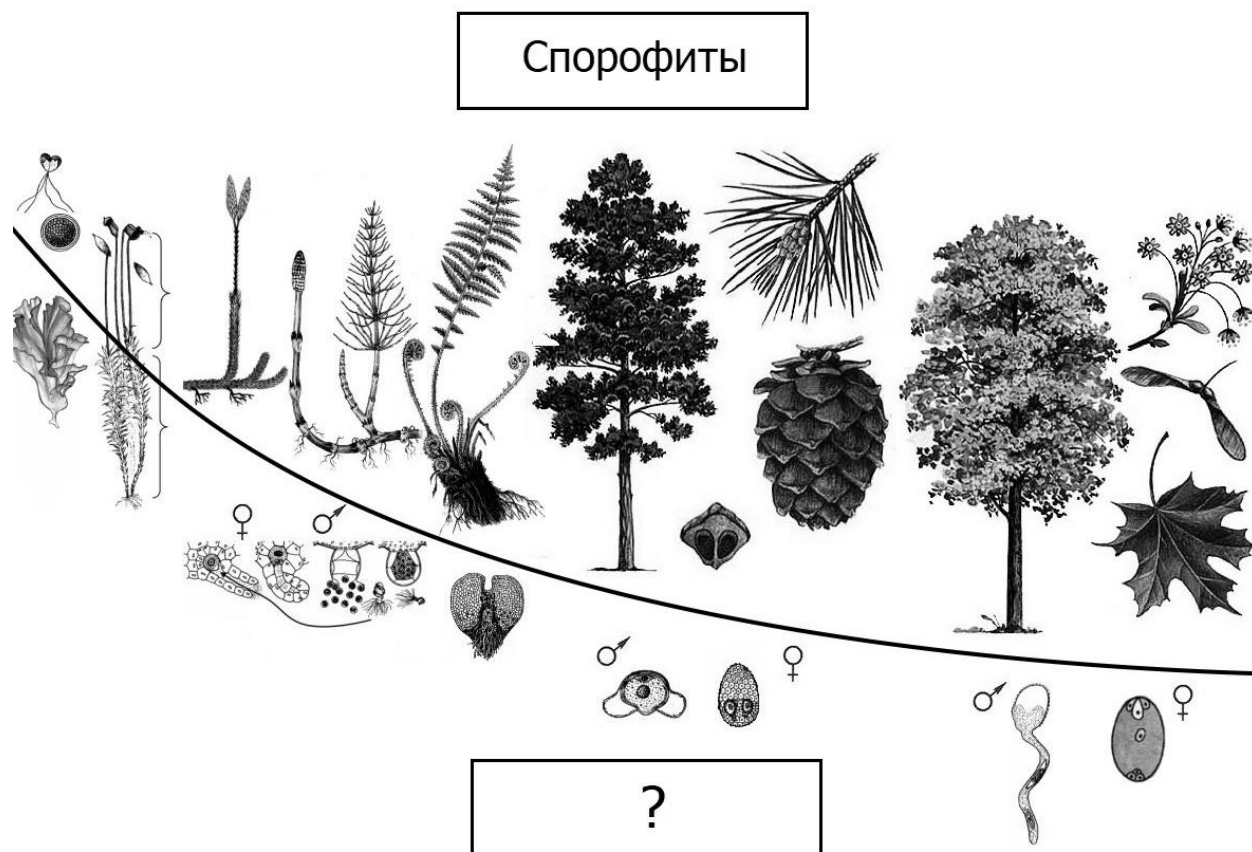

Ответ: _____

4

Василиса изучала жизнедеятельность экосистемы. Она оценивала первичную продуктивность экосистемы по увеличению биомассы растений в течение года. По результатам эксперимента Василиса построила график (по оси x отложено время (в днях), а по оси y – продуктивность экосистемы (в г усвоенного углерода на m^2 в день)).

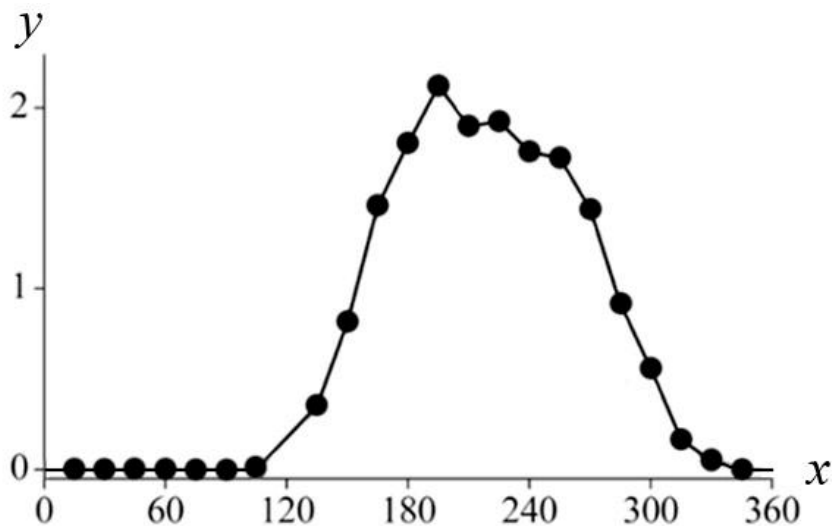

Опишите зависимость первичной продуктивности экосистемы от времени в период со 130-го по 180-й день.

Ответ: _____

5

Установите последовательность соподчинения представленных ниже элементов биологических систем, начиная с наибольшего.

Элементы биологических систем:

- 1) ДНК (дезоксирибонуклеиновая кислота)
- 2) органические вещества клетки
- 3) митохондриальная ДНК
- 4) нуклеиновые кислоты
- 5) замкнутая ДНК
- 6) азотсодержащие органические вещества

Запишите в таблицу соответствующую последовательность цифр.

Ответ:

--	--	--	--	--	--

6

6.1. Углеводы выполняют важные функции в организме человека и животных. Основная функция углеводов – энергетическая. Энергетическую функцию выполняют прежде всего глюкоза, фруктоза, сахароза, а также крахмал и гликоген. Целлюлоза, гемицеллюлоза, пектиновые вещества играют очень важную роль в питании, их волокна стимулируют перистальтику желудочно-кишечного тракта, адсорбируют токсические вещества и холестерин, обеспечивают оптимальные условия для жизнедеятельности нормальной микрофлоры кишечника. Для того чтобы организм не испытывал проблем, человеку в сутки необходимо 300 – 400 г углеводов.

Продукты	Содержание углеводов, г/100 г продукта	Продукты	Содержание углеводов, г/100 г продукта
Кефир	4,2	Сметана	2,5
Молоко коровье	4,4	Пирожное со взбитыми сливками	38,2
Творог полужирный	1,3	Хлеб	39,7
Сыр голландский	2,3	Морковь по-корейски	10,7
Масло сливочное несолёное	0,5	Крупа гречневая	64
Паштет из печени говяжий	5,3	Вермишель из твёрдых сортов пшеницы	71,5
Салями сырокопчёная	1	Горох шлифованный	44
Мясо курицы	0,6	Печень	2,7

Используя данные таблицы, рассчитайте количество углеводов, которое человек получил во время ужина, если в его рационе было 50 г говяжьего паштета из печени, 45 г хлеба и 190 г гречневой крупы. Ответ округлите до целых.

Ответ: _____

6.2. Куда всасывается глюкоза через ворсинки тонкого кишечника?

Ответ: _____

7

Определите происхождение болезней, приведённых в списке. Запишите номер каждой болезни из списка в соответствующую ячейку таблицы. В каждой ячейке таблицы может быть записано несколько номеров.

Список болезней человека:

- 1) цинга
- 2) лордоз
- 3) стоматит
- 4) конъюнктивит
- 5) синдром Дауна

Наследственное заболевание	Приобретённое заболевание	
	Инфекционное	Неинфекционное

8

В медицинской генетике широко используется **генеалогический метод**. Он основан на составлении родословной человека и изучении наследования того или иного признака. В подобных исследованиях используются определённые обозначения. Изучите фрагмент родословного древа одной семьи, у некоторых членов которой округлая верхушка уха.

Фрагмент родословного древа семьи

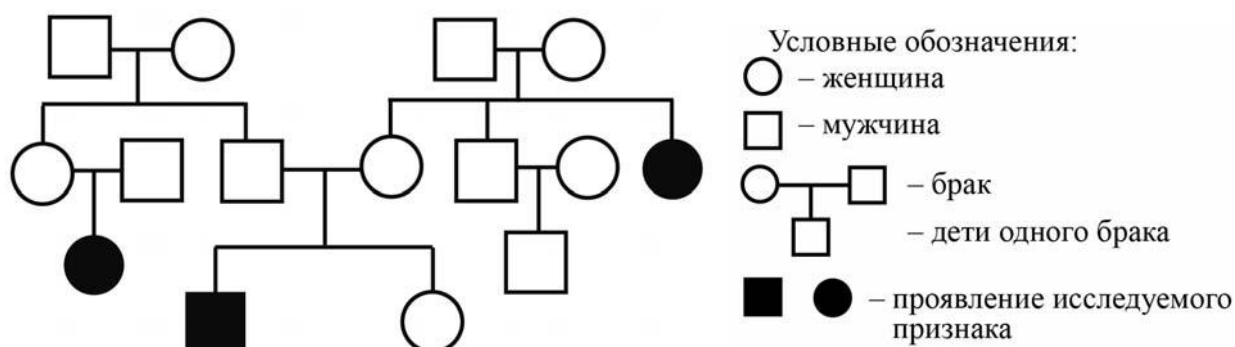

Используя предложенную схему, определите, доминантным или рецессивным является данный признак, и сцеплен ли он с половыми хромосомами.

Ответ: _____

9

Светлана всегда хотела иметь длинные ресницы, как у отца. Но у неё ресницы были короткие, как у матери (рецессивный признак (a)). Определите генотипы членов семьи по указанному признаку.

Ответы занесите в таблицу.

Мать	Отец	Дочь

10

Мама Лены решила сдать кровь в качестве донора. При заборе крови ей определили группу, и выяснилось, что у мамы Лены первая группа крови. Известно, что отец Лены имеет четвёртую группу крови.

		Группа крови отца				
		I (0)	II (A)	III (B)	IV (AB)	
Группа крови матери	I (0)	I (0)	I (0) II (A)	I (0) III (B)	II (A) III (B)	Группа крови ребенка
	II (A)	I (0) II (A)	I (0) II (A)	любая	II (A) III (B) IV (AB)	
	III (B)	I (0) III (B)	любая	I (0) III (B)	II (A) III (B) IV (AB)	
	IV (AB)	II (A) III (B)	II (A) III (B) IV (AB)	II (A) III (B) IV (AB)	II (A) III (B) IV (AB)	

10.1. Какой группы может быть кровь у Лены?

Ответ: _____

10.2. Руководствуясь правилами переливания крови, определите, может ли мама Лены быть донором крови для своей дочери?



Рис. Правила переливания крови

Ответ: _____

11

Железы человека разнообразны и распределены по всему организму. Под цифрами 1, 2 и 3 обозначены железы пищеварительной системы человека.

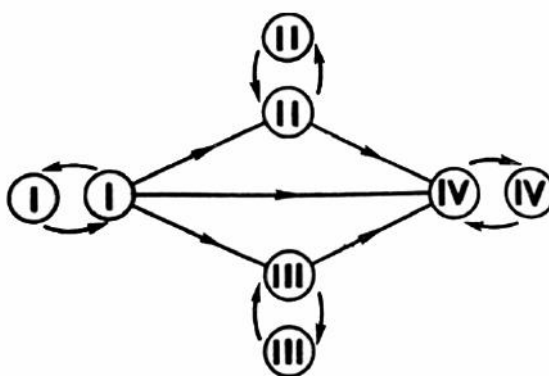
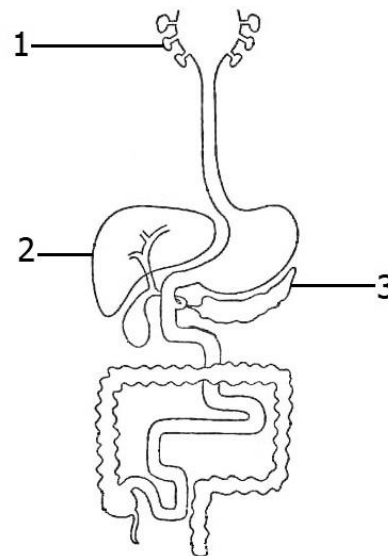

11.1. Как называются железы, обозначенные цифрой 1?

Ответ: _____

11.2. К какой группе желёз их относят и по каким признакам? Приведите два примера других желёз человека, относящихся к данной группе, но не принадлежащих пищеварительной системе.

Ответ: _____

12

Фрагмент иРНК имеет следующую последовательность:

ГГЦАГЦЦЦУГЦАУЦ

Определите последовательность участка ДНК, послужившего матрицей для синтеза этой молекулы РНК, и последовательность белка, которая кодируется этим фрагментом иРНК. При выполнении задания воспользуйтесь правилом комплементарности и таблицей генетического кода.

Таблица генетического кода (и-РНК)

Первое основание	Второе основание				Третье основание
	У	Ц	А	Г	
У	Фен	Сер	Тир	Цис	У
	Фен	Сер	Тир	Цис	Ц
	Лей	Сер	—	—	А
	Лей	Сер	—	Три	Г
Ц	Лей	Про	Гис	Арг	У
	Лей	Про	Гис	Арг	Ц
	Лей	Про	Глн	Арг	А
	Лей	Про	Глн	Арг	Г
А	Иле	Тре	Асн	Сер	У
	Иле	Тре	Асн	Сер	Ц
	Иле	Тре	Лиз	Арг	А
	Мет	Тре	Лиз	Арг	Г
Г	Вал	Ала	Асп	Гли	У
	Вал	Ала	Асп	Гли	Ц
	Вал	Ала	Глу	Гли	А
	Вал	Ала	Глу	Гли	Г

Правила пользования таблицей

Первый нуклеотид в триплете берётся из левого вертикального ряда, второй – из верхнего горизонтального ряда и третий – из правого вертикального. Там, где пересекутся линии, идущие от всех трёх нуклеотидов, и находится искомая аминокислота.

Ответ:

12.1 ДНК:

12.2 Белок:

12.3 При расшифровке генома моркови было установлено, что во фрагменте молекулы ДНК доля нуклеотидов с цитозином составляет 10%. Пользуясь правилом Чаргаффа, описывающим количественные соотношения между различными типами азотистых оснований в ДНК ($G + T = A + C$), рассчитайте количество (в %) в этой пробе нуклеотидов с аденином.

Ответ:

13

Современную эволюционную теорию, согласно учению Дарвина, можно представить в виде следующей схемы.

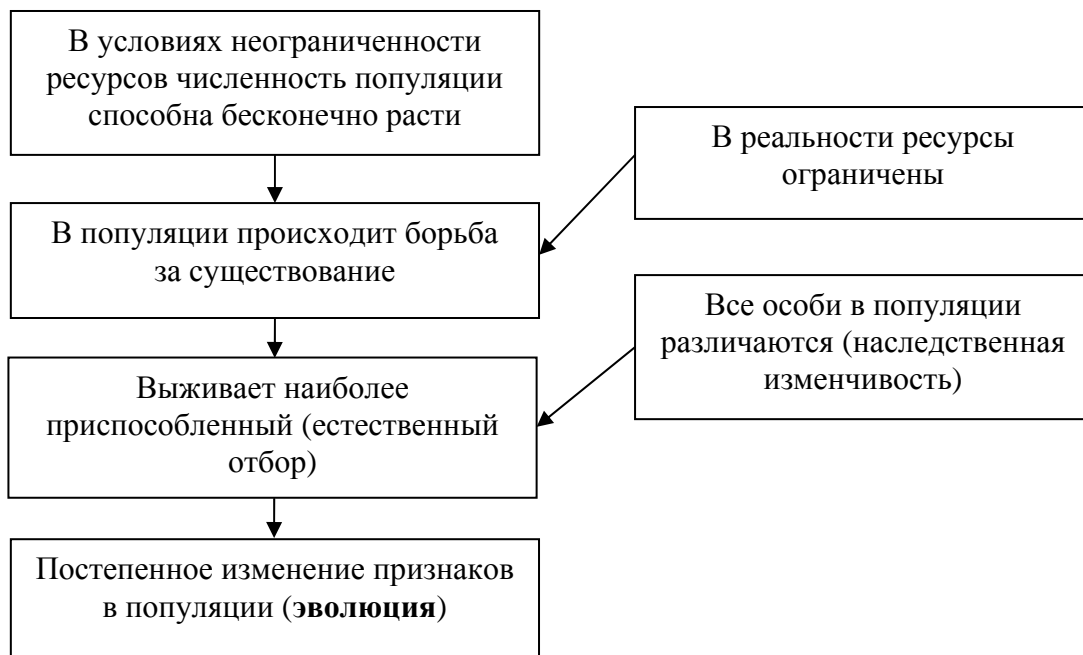

Объясните, руководствуясь этой схемой, образование цветков с редуцированным околоцветником (без лепестков) у предковых форм ветроопыляемых растений.

Ответ: _____

14

На фотографии представлена окаменелость, датируемая примерно 400 млн лет назад.



Используя фрагмент геохронологической таблицы, определите эру и период, в которых обитал данный организм. Эволюционным родственником какого типа современных животных является представленный в окаменелости организм?

Геохронологическая таблица

ЭРА		Период и продолжи- тельность (в млн лет)	Животный и растительный мир
Название и продолжи- тельность (в млн лет)	Начало (млн лет назад)		
Кайнозойская, 67	67	Антропоген, 1,5	Появление и развитие человека. Формирование существующих растительных сообществ. Животный мир принял современный облик
		Неоген, 23,5	Господство млекопитающих и птиц
		Палеоген, 42	Появление хвостатых лемуров, позднее – парапитеков, дриопитеков. Бурный расцвет насекомых. Продолжается вымирание крупных пресмыкающихся. Исчезают многие группы головоногих моллюсков. Господство покрытосеменных растений
Мезозойская, 163	230	Мел, 70	Появление высших млекопитающих и настоящих птиц, хотя зубастые птицы ещё распространены. Преобладают костистые рыбы. Сокращение многообразия папоротников и голосеменных растений. Появление и распространение покрытосеменных растений
		Юра, 58	Появление первых птиц, примитивных млекопитающих, расцвет динозавров. Господство голосеменных. Процветание головоногих моллюсков
		Триас, 35	Начало расцвета пресмыкающихся. Появление костистых рыб

Палеозойская, 295	Нет точных данных	Пермь, 55	Вымирание трилобитов. Возникновение зверозубых пресмыкающихся. Исчезновение каменноугольных лесов
		Карбон, 63	Расцвет земноводных. Появление первых пресмыкающихся. Характерно разнообразие насекомых. Расцвет гигантских хвощей, плаунов, древовидных папоротников
		Девон, 60	Быстрая эволюция рыб. В позднем девоне многие группы древних рыб вымерли. Суша подверглась нашествию множества членистоногих. Появились первые земноводные. Появились споровые хвощи и плауны
		Силур, 25	Происходит активное рифостроительство. Распространены ракоскорпионы. Растения заселяют берега водоёмов
		Ордовик, 42	Множество бесчелюстных рыб. Появляются различные виды водорослей. В конце появляются первые наземные растения
		Кембрий, 56	В ходе грандиозного эволюционного взрыва возникло большинство современных типов животных. В океанах и морях многообразие водорослей

Эра: _____

Период: _____



Современный родственник: _____

Ответы и критерии оценивания проверочной работы по биологии

Правильный ответ на каждое из заданий 1.1, 1.2, 3, 4, 6.1, 6.2, 8, 10.1, 10.2, 11.1, 12.1, 12.3 оценивается 1 баллом.

Полный правильный ответ на каждое из заданий 2.1, 2.2, 5, 7, 9 оценивается 2 баллами.

Если в ответе допущена одна ошибка (в том числе написана лишняя цифра или не написана одна необходимая цифра), выставляется 1 балл; если допущено две или более ошибки – 0 баллов.

Задания 2.3, 11.2, 13 и 14 оцениваются в соответствии с критериями оценивания.

Максимальный балл за работу – 32.

№	Ответы	Баллы
1.1	самовоспроизведение ИЛИ размножение ИЛИ половое размножение	1
1.2	цветение ИЛИ формирование семян ИЛИ образование плодов <i>Может быть приведён любой корректный пример</i>	1

2.1	34	2
2.2	ДГЗВ, ДНКВ	2

3	гаметофиты	1
---	------------	---

4	Линейно возрастает ИЛИ прямо пропорциональна	1
---	--	---

5	264153	2
---	--------	---

6.1	142	1
6.2	в кровь	1

7	5	34	12		2
---	---	----	----	--	---

8	признак рецессивный, не сцеплен с половыми хромосомами	1
---	--	---

9	Мать – aa; отец – Aa; дочь – aa	2
---	---------------------------------	---

10.1	II, III	1
10.2	Да	1

11.1	слюнные	1
------	---------	---

12.1	ДНК: ЦЦГТЦГГГГАЦГТАГ	1
12.2	Белок: гли-сер-про-цис-иле	1
12.3	40 %	1

Критерии оценивания заданий с развернутым ответом

Задание 2.3

Содержание верного ответа и указания по оцениванию	Баллы
Правильный ответ должен содержать следующие элементы: 1) <u>ответ на вопрос</u> : 145000 кДж; 2) <u>объяснение</u> , например: в любой из пищевых цепей мокрица находится на уровне консумента I порядка, значит к ней приходит 0,1 (10%) от первичной годовой продукции. <i>Объяснение может быть приведено в иной, близкой по смыслу формулировке</i>	
Правильно дан ответ на вопрос, дано объяснение	2
Правильно дан только ответ на вопрос	1
Ответ на вопрос дан неправильно независимо от наличия / отсутствия объяснения	0
<i>Максимальный балл</i>	2

Задание 11.2

Содержание верного ответа и указания по оцениванию	Баллы
Правильный ответ должен содержать следующие элементы: 1) железы внешней секреции (экзокринные железы), выделяют свой секрет через собственные протоки в полость (на поверхность, не в кровь); 2) потовые, слюнные, молочные, слезные железы (<i>достаточно двух примеров</i>)	
Ответ включает в себя все названные выше элементы	2
Ответ включает в себя один из названных выше элементов	1
Ответ неправильный	0
<i>Максимальный балл</i>	2

Задание 13

Содержание верного ответа и указания по оцениванию	Баллы
Правильный ответ должен содержать следующие элементы: 1) так как в популяции особи обладают изменчивостью, то изначально предковые формы ветроопыляемых растений имели лепестки разной длины; при этом эффективнее опылялись те из них, которые имели более короткие лепестки; 2) лучше опылявшиеся растения давали больше семян (потомства), что приводило к изменению генетического состава популяции; 3) в результате естественного отбора в каждом следующем поколении средняя длина лепестков уменьшалась, пока они не исчезли совсем	
Ответ включает в себя все названные выше элементы	3
Ответ включает в себя два из названных выше элементов, ИЛИ ответ включает в себя три названных выше элемента, но содержит биологические ошибки	2
Ответ включает в себя только один из названных выше элементов и не содержит биологических ошибок, ИЛИ ответ включает в себя два из названных выше элементов, но содержит биологические ошибки	1
Ответ неправильный	0
<i>Максимальный балл</i>	3

Задание 14

Содержание верного ответа и указания по оцениванию	Баллы
Правильный ответ должен содержать следующие элементы: 1) <u>эра</u> : палеозойская; 2) <u>период</u> : девон; 3) <u>современный родственник</u> : моллюски	
Ответ включает в себя все названные выше элементы	2
Ответ включает в себя два из названных выше элементов	1
Ответ включает в себя один из названных выше элементов, ИЛИ ответ неправильный	0
<i>Максимальный балл</i>	2

Система оценивания выполнения всей работы

Максимальный балл за выполнение работы – **32**.

Рекомендуемая шкала перевода суммарного балла за выполнение ВПР в отметку по пятибалльной шкале

Отметка по пятибалльной шкале	«2»	«3»	«4»	«5»
Суммарный балл	0–10	11–17	18–24	25–32

ВСЕРОССИЙСКАЯ ПРОВЕРОЧНАЯ РАБОТА**БИОЛОГИЯ****11 КЛАСС****Вариант 2****Инструкция по выполнению работы**

Проверочная работа состоит из одной части и включает в себя 14 заданий. На выполнение работы по биологии отводится 1 час 30 минут (90 минут).

Ответом к заданиям является последовательность цифр, число, слово (словосочетание) или короткий свободный ответ, который записывается в отведённом для этого месте работы. В случае записи неверного ответа зачеркните его и запишите рядом новый.

При выполнении заданий Вы можете пользоваться черновиком. Записи в черновике не учитываются при оценивании работы. Советуем выполнять задания в том порядке, в котором они даны. Для экономии времени пропускайте задание, которое не удаётся выполнить сразу, и переходите к следующему. Если после выполнения всей работы у Вас останется время, Вы сможете вернуться к пропущенным заданиям.

Баллы, полученные Вами за выполненные задания, суммируются.

Постарайтесь выполнить как можно больше заданий и набрать наибольшее количество баллов.

Желаем успеха!

1

На рисунке изображено растение венерина мухоловка, захватывающая насекомое.

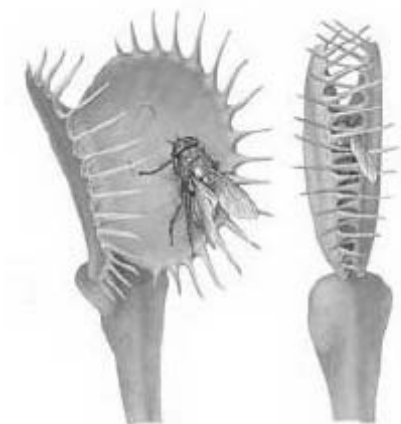

1.1. Какое свойство живых систем иллюстрирует это явление?

Ответ: _____

1.2. Приведите пример процесса, иллюстрирующего подобное свойство у животных.

Ответ: _____

2

Изучите фрагмент экосистемы, представленный на рисунке, и выполните задания.

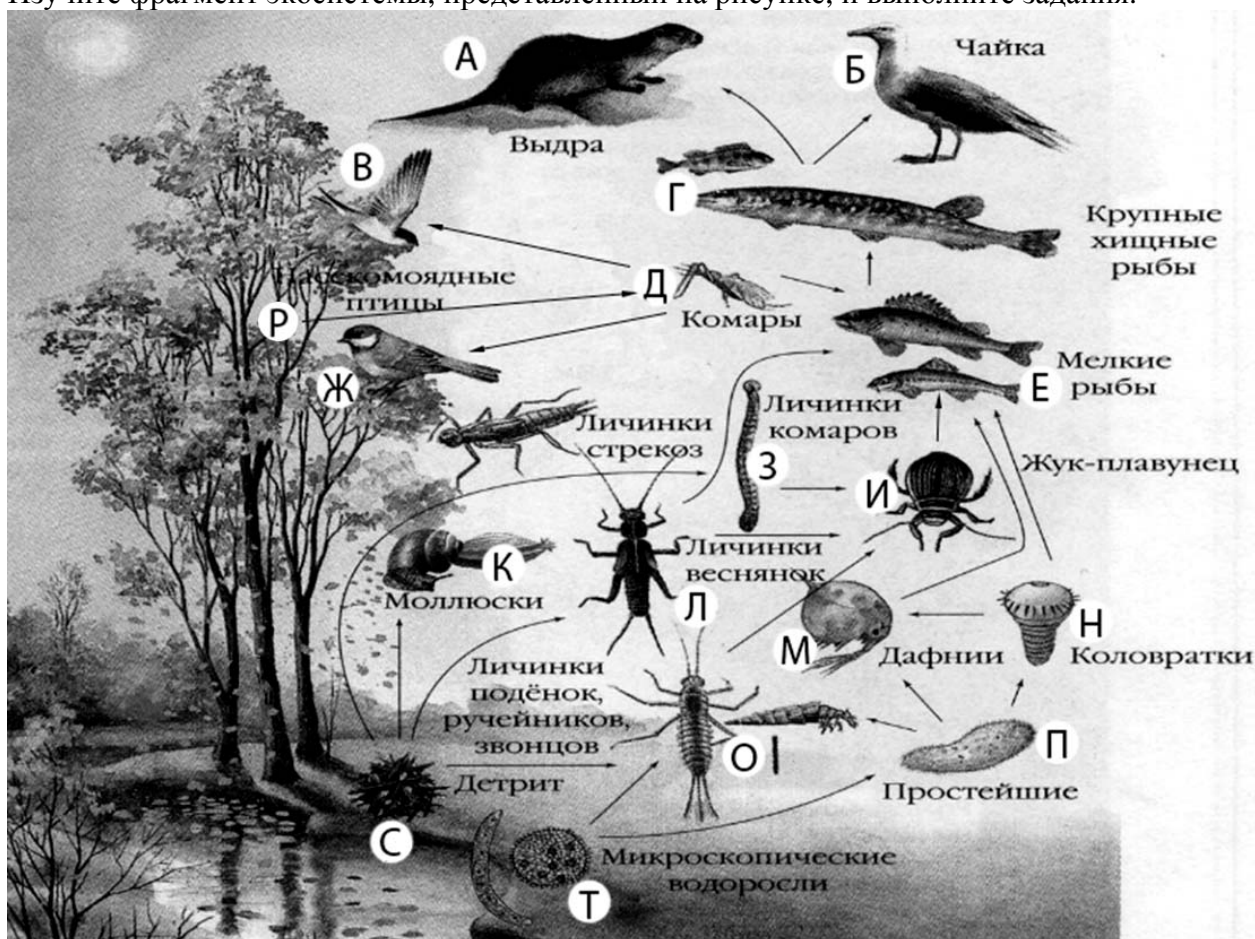

2.1. Выберите из приведённого ниже списка два понятия или термина, которые можно использовать для **экологического описания личинок подёнок** в экосистеме.

- 1) редуцент
- 2) консумент
- 3) плотоядное животное
- 4) детритофаг
- 5) паразит

Ответ:

--	--

2.2. Составьте пищевую цепь из четырёх организмов, в которую входят мелкие рыбы, начиная с мёртвой органики. В ответе запишите последовательность букв.

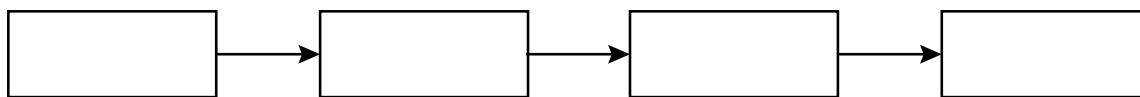

2.3. Правило гласит: «только 10% энергии поступает от каждого предыдущего трофического уровня к последующему». Рассчитайте количество энергии (в кДж), которое перейдёт на уровень коловраток при первичной годовой продукции экосистемы 485000 кДж. Объясните свои расчёты.

Ответ:

3

Рассмотрите рисунок, на котором представлена схема постэмбрионального развития насекомого. Как называется стадия, обозначенная цифрой 3?

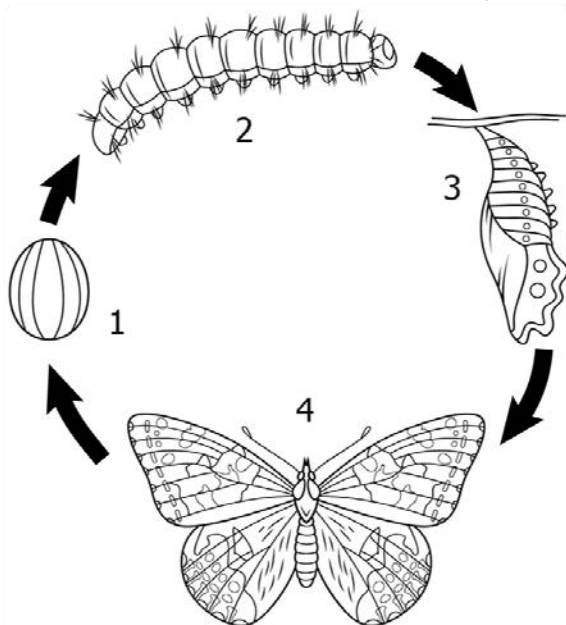

Ответ:

4

Лариса Петровна исследовала восприимчивость пациентов стоматолога к анестезии. Девушкам в возрасте от 20 до 30 лет среднего телосложения вводилась одна и та же доза препарата. Фиксировалось время суток и время, в течение которого сохранялась нечувствительность дёсен вокруг места инъекции. По результатам исследования был построен график (по оси x отложено время суток (в ч), а по оси y – продолжительность анестезии (в мин)).

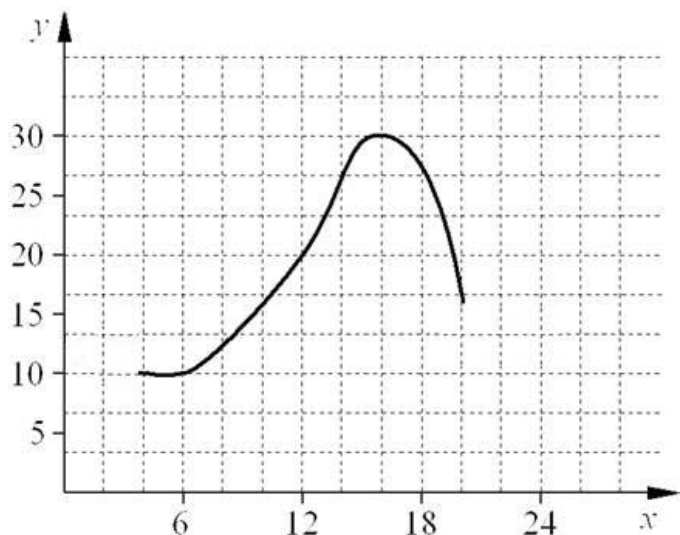

Какой вывод о времени похода к врачу с целью максимизировать время действия анестезии можно сделать из этого исследования?

Ответ: _____

5

Установите последовательность соподчинения представленных ниже элементов биологических систем, начиная с наибольшего.

Элементы биологических систем:

- 1) череп
- 2) зубные альвеолы
- 3) опорно-двигательная система
- 4) лицевой отдел
- 5) скелет
- 6) нижняя челюсть

Запишите в таблицу соответствующую последовательность цифр.

Ответ:

--	--	--	--	--	--

6

6.1. Липиды выполняют множество важных функций в организме человека и животных. Будучи одним из основных компонентов биологических мембран, липиды влияют на их проницаемость, участвуют в передаче нервного импульса, создании межклеточных контактов. Они создают термоизоляционные покровы у животных, защищают органы и ткани от механических воздействий. Для того чтобы организм не испытывал проблем, человеку в сутки необходимо 80 – 100 г липидов.

Продукты	Содержание липидов, г/100 г продукта	Продукты	Содержание липидов, г/100 г продукта
Кефир	3,3	Сметана	30,2
Молоко коровье	3,5	Сырки творожные сладкие	14,3
Творог обезжиренный	0,5	Хлеб	5,1
Сыр голландский	29,9	Морковь по-корейски	5,4
Масло сливочное несолёное	79,3	Крупа гречневая	3,3
Мясо говяжье	8	Вермишель из твёрдых сортов пшеницы	1,1
Мясо свиное жирное	37,3	Горох шлифованный	2
Рыба свежая (сазан)	1,2	Печень	3,7

Используя данные таблицы, рассчитайте количество липидов, которое человек получил во время завтрака, если в его рационе было 140 г коровьего молока, 170 г гречневой крупы, 25 г хлеба и 10 г сливочного несолёного масла. Ответ округлите до целых.

☐
 Ответ: _____

6.2. Какой процесс в пищеварительной системе происходит с жирами под действием желчи?

☐
 Ответ: _____

7

Определите происхождение болезней, приведённых в списке. Запишите номер названия каждой болезни из списка в соответствующую ячейку таблицы. В ячейках таблицы может быть записано несколько номеров.

Список болезней человека:

- 1) серповидноклеточная анемия
- 2) грипп
- 3) ожирение
- 4) ОРВИ
- 5) энцефалит

Наследственное заболевание	Приобретённое заболевание	
	Инфекционное	Неинфекционное

8

В медицинской генетике широко используется **генеалогический метод**. Он основан на составлении родословной человека и изучении наследования того или иного признака. В подобных исследованиях используются определённые обозначения. Изучите фрагмент родословного древа одной семьи, у некоторых членов которой встречается сахарный диабет.

Фрагмент родословного древа семьи



Используя предложенную схему, определите, доминантным или рецессивным является данный признак и сцеплен ли он с половыми хромосомами.

Ответ: _____

9

Селекционер скрестил растения чистой линии томатов с гладкими плодами и растения чистой линии томатов с опушенными плодами. В результате скрещивания получилось гибридное потомство с гладкими плодами. Определите генотипы исходных растений и полученного гибридного потомства по указанному признаку.

Ответы занесите в таблицу.

Генотип исходного растения с гладкими плодами	Генотип исходного растения с опушенными плодами	Генотип полученного гибридного потомства с гладкими плодами

10

Катя решила сдать кровь в качестве донора. В медицинском центре определили, что у неё первая группа крови. Катя знает, что у её матери вторая группа крови.

		Группа крови отца				
		I(0)	II(A)	III(B)	IV(AB)	
Группа крови матери	I(0)	I(0)	II(A) I(0)	III(B) I(0)	II(A) III(B)	Группа крови ребёнка
	II(A)	II(A) I(0)	II(A) I(0)	Любая	II(A) III(B) IV(AB)	
	III(B)	III(B) I(0)	Любая	III(B) I(0)	II(A) III(B) IV(AB)	
	IV(AB)	II(A) III(B)	II(A) III(B) IV(AB)	II(A) III(B) IV(AB)	II(A) III(B) IV(AB)	

10.1. Какой группы может быть кровь у отца Кати? Укажите все возможные варианты.

Ответ: _____

10.2. Руководствуясь правилами переливания крови, определите, может ли Катя быть донором крови для своего отца.

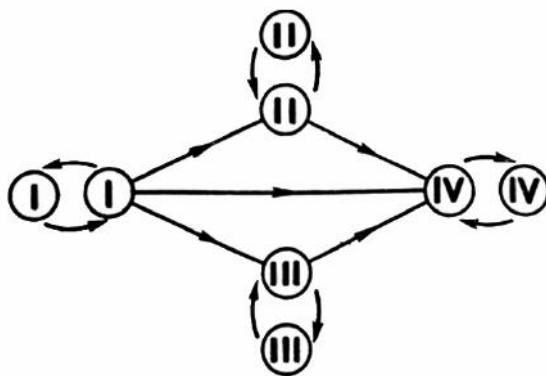

Правила переливания крови

Ответ: _____

11

На рисунке изображена стадия эмбриогенеза ланцетника.

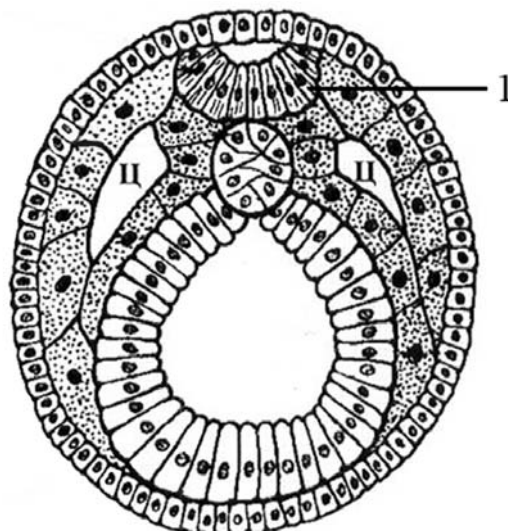

11.1. Какой зародышевый листок формируется на стадии, указанной на рисунке?

Ответ: _____

11.2. Какие структуры составляют комплекс осевых органов, формирующийся к концу стадии, указанной на рисунке? Что обозначено на рисунке цифрой 1? Из какого зародышевого листка формируется указанная структура?

Ответ: _____

12

Фрагмент транскрибируемой цепи молекулы ДНК имеет следующую последовательность:

ТТГЦЦАГТГГТАГЦГ

Определите последовательность участка иРНК, матрицей для синтеза которого послужил этот фрагмент ДНК, и аминокислотную последовательность белка, которая кодируется этим фрагментом ДНК. При выполнении задания воспользуйтесь правилом комплементарности и таблицей генетического кода.

Таблица генетического кода (и-РНК)

Первое основание	Второе основание				Третье основание
	У	Ц	А	Г	
У	Фен	Сер	Тир	Цис	У
	Фен	Сер	Тир	Цис	Ц
	Лей	Сер	—	—	А
	Лей	Сер	—	Три	Г
Ц	Лей	Про	Гис	Арг	У
	Лей	Про	Гис	Арг	Ц
	Лей	Про	Глн	Арг	А
	Лей	Про	Глн	Арг	Г
А	Иле	Тре	Асн	Сер	У
	Иле	Тре	Асн	Сер	Ц
	Иле	Тре	Лиз	Арг	А
	Мет	Тре	Лиз	Арг	Г
Г	Вал	Ала	Асп	Гли	У
	Вал	Ала	Асп	Гли	Ц
	Вал	Ала	Глу	Гли	А
	Вал	Ала	Глу	Гли	Г

Правила пользования таблицей

Первый нуклеотид в триплете берётся из левого вертикального ряда, второй – из верхнего горизонтального ряда и третий – из правого вертикального. Там, где пересекутся линии, идущие от всех трёх нуклеотидов, и находится искомая аминокислота.

Ответ:

12.1 иРНК:

12.2 Белок:

12.3. При расшифровке генома моркови было установлено, что во фрагменте молекулы ДНК доля тимина составляет 20%. Пользуясь правилом Чаргаффа, описывающим количественные соотношения между различными типами азотистых оснований в ДНК ($A = T$, $G = C$), рассчитайте количество (в %) в этой пробе нуклеотидов с гуанином.

Ответ:

13

Современную эволюционную теорию, согласно учению Дарвина, можно представить в виде следующей схемы.

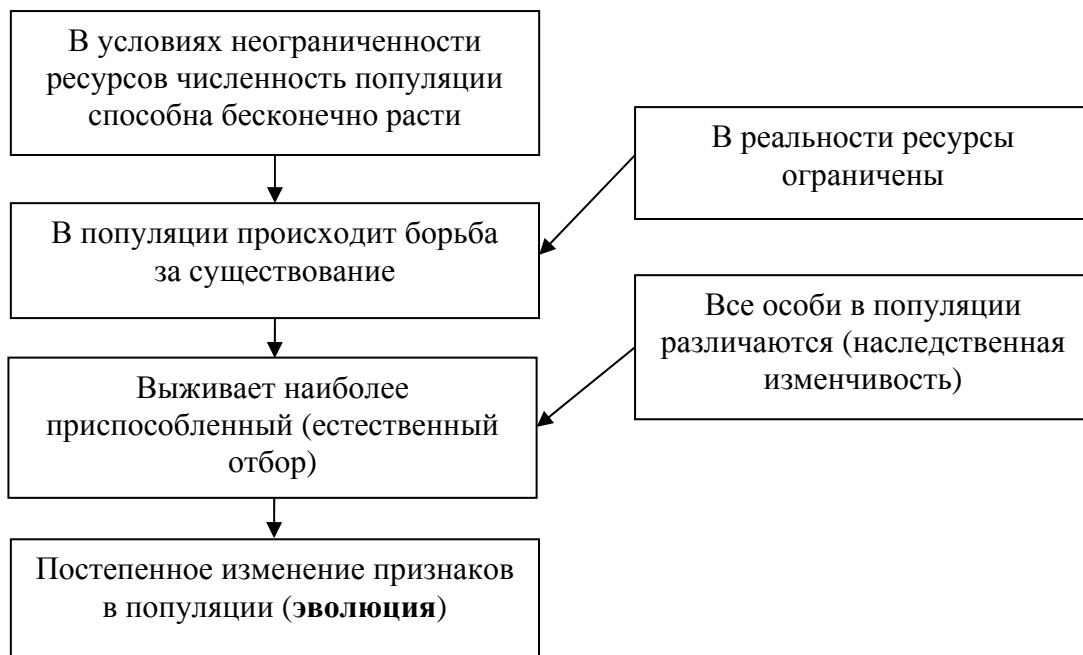

Объясните, руководствуясь этой схемой, формирование передней конечности с копательной кистью у предков современного крота, которые вели подземный образ жизни.

Ответ: _____

14

На рисунке изображены череп и реконструкция циногнатуса – вымершего животного, появившегося 260 млн лет назад.

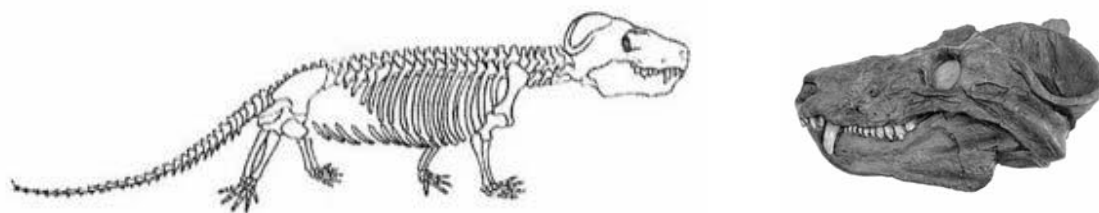

Используя фрагмент геохронологической таблицы, установите эру и период, в которые появился данный организм, а также укажите, к какой группе пресмыкающихся относится данное вымершее животное.

Геохронологическая таблица

ЭРА		Период и продолжительность (в млн лет)	Животный и растительный мир
Название и продолжительность (в млн лет)	Начало (млн лет назад)		
Кайнозойская, 66	66	Антропоген, 2,58	Появление и развитие человека. Формирование существующих растительных сообществ. Животный мир принял современный облик
		Неоген, 20,45	Господство млекопитающих и птиц
		Палеоген, 43	Появление хвостатых лемуринов, позднее – парапитеков, дриопитеков. Бурный расцвет насекомых. Продолжается вымирание крупных пресмыкающихся. Исчезают многие группы головоногих моллюсков. Господство покрытосеменных растений
Мезозойская, 186	252	Мел, 79	Появление высших млекопитающих и настоящих птиц, хотя зубастые птицы ещё распространены. Преобладают костистые рыбы. Сокращение многообразия папоротников и голосеменных растений. Появление и распространение покрытосеменных растений
		Юра, 56	Появление первых птиц и примитивных млекопитающих, расцвет динозавров. Огромные территории суши покрылись пышной растительностью, прежде всего разнообразными лесами. Они в основном состояли из папоротников и процветающих голосеменных. В морях процветание головоногих моллюсков
		Триас, 51	Начало расцвета пресмыкающихся. Появление костистых рыб

Палеозойская, 289	541	Пермь, 47	Вымирание трилобитов. Возникновение зверозубых пресмыкающихся. Исчезновение каменноугольных лесов
		Карбон, 60	Расцвет земноводных. Появление первых пресмыкающихся. Характерно разнообразие насекомых. Расцвет гигантских хвощей, плаунов, древовидных папоротников
		Девон, 60	Быстрая эволюция рыб. В позднем девоне многие группы древних рыб вымерли. Суша подверглась нашествию множества членистоногих. Появились первые земноводные. Появились споровые хвощи и плауны
		Силур, 25	Происходит активное строительство коралловых рифов. Распространены ракоскорпионы. Растения заселяют берега водоёмов
		Ордовик, 41	Множество бесчелюстных рыб. Появляются различные виды водорослей. В конце периода появляются первые наземные растения
		Кембрий, 56	В ходе грандиозного эволюционного взрыва возникло большинство современных типов животных. В океанах и морях многообразие зелёных водорослей

Эра: _____

Период: _____



Группа пресмыкающихся: _____

Ответы и критерии оценивания проверочной работы по биологии

Правильный ответ на каждое из заданий 1.1, 1.2, 3, 4, 6.1, 6.2, 8, 10.1, 10.2, 11.1, 12.1, 12.3 оценивается 1 баллом.

Полный правильный ответ на каждое из заданий 2.1, 2.2, 5, 7, 9 оценивается 2 баллами.

Если в ответе допущена одна ошибка (в том числе написана лишняя цифра или не написана одна необходимая цифра), выставляется 1 балл; если допущено две или более ошибки – 0 баллов.

Задания 2.3, 11.2, 13 и 14 оцениваются в соответствии с критериями оценивания.

Максимальный балл за работу – 32.

№	Ответы	Баллы
1.1	раздражимость ИЛИ питание	1
1.2	движение червя к пище ИЛИ ориентировочный рефлекс на звук у собаки <i>Может быть приведён любой корректный пример</i>	1

2.1	24	2
2.2	СЛИЕ, СЗИЕ, СОИЕ	2

3	куколка	1
---	---------	---

4	К врачу лучше идти во второй половине дня (в районе 16 часов)	1
---	---	---

5	351462	2
---	--------	---

6.1	20	1
6.2	эмульгирование жиров	1

7	1	245	3	2
---	---	-----	---	---

8	признак рецессивный, не сцеплен с полом (аутосомный)	1
---	--	---

9	Генотип исходного растения с гладкими плодами – АА; генотип исходного растения с опушенными плодами – аа; генотип полученного гибридного потомства с гладкими плодами – Аа	2
---	--	---

10.1	I, II или III	1
10.2	да (может)	1

11.1	мезодерма	1
------	-----------	---

12.1	иРНК: ААЦГГУЦЦЦАУЦГЦ	1
12.2	Белок: асн-гли-про-гис-арг	1
12.3	30%	1

Критерии оценивания заданий с развернутым ответом**Задание 2.3**

Содержание верного ответа и указания по оцениванию	Баллы
Правильный ответ должен содержать следующие элементы: 1) <u>ответ на вопрос</u> : 4850 кДж; 2) <u>объяснение</u> , например: в любой из пищевых цепей коловратки находятся на уровне консумента II порядка, значит к ним приходит 0,01 (1%) от первичной годовой продукции. <i>Объяснение может быть приведено в иной, близкой по смыслу формулировке</i>	
Правильно дан ответ на вопрос, дано объяснение	2
Правильно дан только ответ на вопрос	1
Ответ на вопрос дан неправильно независимо от наличия / отсутствия объяснения	0
<i>Максимальный балл</i>	2

Задание 11.2

Содержание верного ответа и указания по оцениванию	Баллы
Правильный ответ должен содержать следующие элементы: 1) нервная трубка, хорда, кишечная трубка; 2) нервная пластинка (трубка), формируется из эктодермы	
Ответ включает в себя все названные выше элементы	2
Ответ включает в себя один из названных выше элементов	1
Ответ неправильный	0
<i>Максимальный балл</i>	2

Задание 13

Содержание верного ответа и указания по оцениванию	Баллы
Правильный ответ должен содержать следующие элементы: 1) так как в популяции особи обладают изменчивостью, то изначально предками кротов были особи с разной шириной кисти; при этом получали преимущество те из них, у кого кисть была более широкой, т.к. это позволяло эффективнее выгребать землю из почвенных ходов; 2) более приспособленные организмы чаще давали потомство, что приводило к изменению генетического состава популяции; 3) в результате естественного отбора в каждом следующем поколении предковых популяциях крота средняя ширина кисти увеличивалась	
Ответ включает в себя все названные выше элементы	3
Ответ включает в себя два из названных выше элементов, ИЛИ ответ включает в себя три названных выше элемента, но содержит биологические ошибки	2
Ответ включает в себя только один из названных выше элементов и не содержит биологических ошибок, ИЛИ ответ включает в себя два из названных выше элементов, но содержит биологические ошибки	1
Ответ неправильный	0
<i>Максимальный балл</i>	3

Задание 14

Содержание верного ответа и указания по оцениванию	Баллы
Правильный ответ должен содержать следующие элементы: 1) <u>эра</u> : Палеозойская; 2) <u>период</u> : Пермь; 3) <u>группа пресмыкающихся</u> : зверозубые ящеры (зверозубые пресмыкающиеся)	
Ответ включает в себя все названные выше элементы	2
Ответ включает в себя два из названных выше элементов	1
Ответ включает в себя один из названных выше элементов, ИЛИ ответ неправильный	0
<i>Максимальный балл</i>	2

Система оценивания выполнения всей работы

Максимальный балл за выполнение работы – **32**.

Рекомендуемая шкала перевода суммарного балла за выполнение ВПР в отметку по пятибалльной шкале

Отметка по пятибалльной шкале	«2»	«3»	«4»	«5»
Суммарный балл	0–10	11–17	18–24	25–32

ВСЕРОССИЙСКАЯ ПРОВЕРОЧНАЯ РАБОТА**БИОЛОГИЯ****11 КЛАСС****Вариант 1****Инструкция по выполнению работы**

Проверочная работа состоит из одной части и включает в себя 14 заданий. На выполнение работы по биологии отводится 1 час 30 минут (90 минут).

Ответом к заданиям является последовательность цифр, число, слово (словосочетание) или короткий свободный ответ, который записывается в отведённом для этого месте работы. В случае записи неверного ответа зачеркните его и запишите рядом новый.

При выполнении заданий Вы можете пользоваться черновиком. Записи в черновике не учитываются при оценивании работы. Советуем выполнять задания в том порядке, в котором они даны. Для экономии времени пропускайте задание, которое не удаётся выполнить сразу, и переходите к следующему. Если после выполнения всей работы у Вас останется время, Вы сможете вернуться к пропущенным заданиям.

Баллы, полученные Вами за выполненные задания, суммируются.

Постарайтесь выполнить как можно больше заданий и набрать наибольшее количество баллов.

Желаем успеха!

1

В опыте экспериментатор прикасается острым предметом к телу животного гидры. Через непродолжительное время тело гидры сжимается в комочек.



1.1. Какое общее свойство живых организмов иллюстрирует опыт?

Ответ: _____

1.2. Приведите пример аналогичного явления у растений.

Ответ: _____

2

Изучите фрагмент экосистемы, представленный на рисунке, и выполните задания.

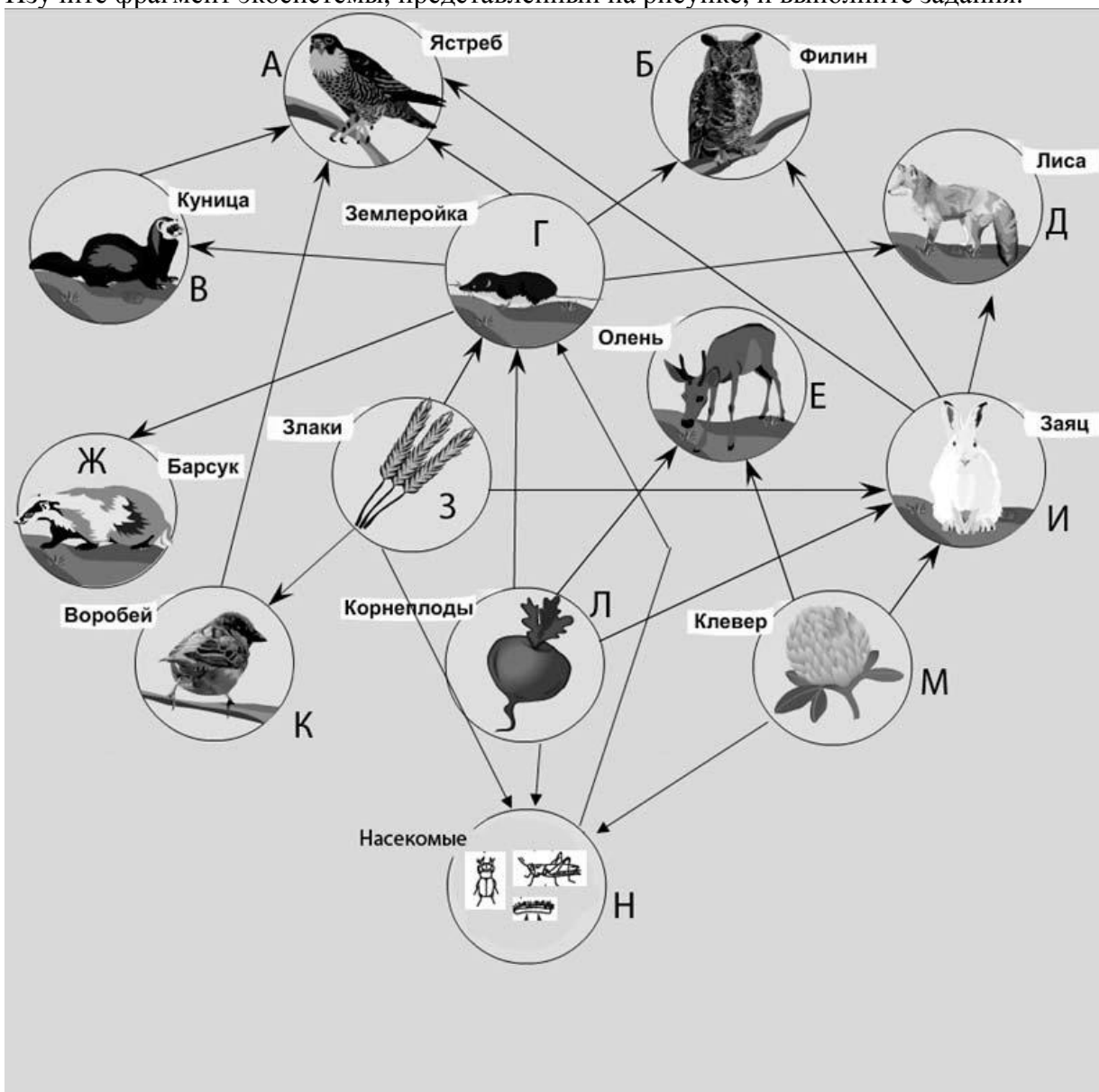

2.1. Выберите из приведённого ниже списка три понятия или термина, которые можно использовать для **экологического описания лисы** в экосистеме.

- 1) редуцент
- 2) консумент
- 3) плотоядное животное
- 4) детритофаг
- 5) паразит

Ответ:

--	--

2.2. Составьте пищевую цепь из четырёх организмов, в которую входит филин. В ответе запишите последовательность букв.

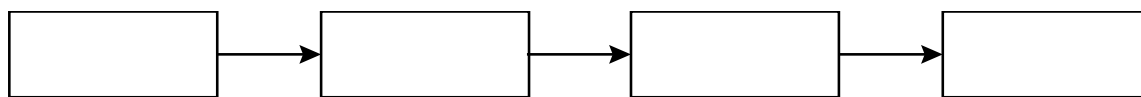

2.3. Правило гласит: «только 10% энергии поступает от каждого предыдущего трофического уровня к последующему». Рассчитайте величину первичной продукции экосистемы (в кДж), если на уровень оленя перешло 48500 кДж. Объясните свои расчёты.

Ответ:

3

Рассмотрите рисунок, на котором представлена схема круговорота углерода в природе. Название какого вещества должно быть написано на месте вопросительного знака?



Ответ:

4

Екатерина изучала, как изменяется численность дафний в чашке Петри со временем. По результатам эксперимента Екатерина построила график (по оси x отложено время (в днях), а по оси y – число дафний в чашке).

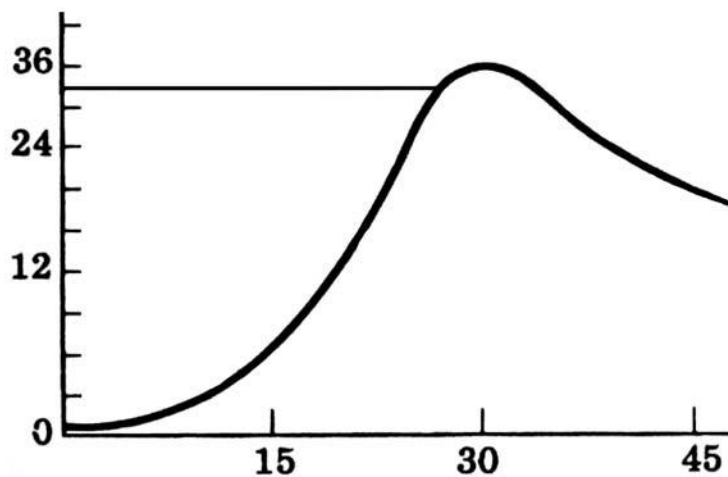

Опишите зависимость численности дафний от времени.

Ответ: _____

5

Установите последовательность соподчинения элементов биологических систем, начиная с наибольшего.

Элементы:

- 1) зона всасывания
- 2) корневой волосок
- 3) корень
- 4) клеточное ядро
- 5) покровная ткань
- 6) корневая система

Запишите в таблицу соответствующую последовательность цифр.

Ответ:

--	--	--	--	--	--

6

6.1. Углеводы выполняют важные функции в организме человека и животных. Основная функция углеводов – энергетическая. Энергетическую функцию выполняют прежде всего глюкоза, фруктоза, сахароза, а также крахмал и гликоген. Целлюлоза, гемицеллюлоза, пектиновые вещества играют очень важную роль в питании, их волокна стимулируют перистальтику желудочно-кишечного тракта, адсорбируют токсические вещества и холестерин, обеспечивают оптимальные условия для жизнедеятельности нормальной микрофлоры кишечника. Для того чтобы организм не испытывал проблем, человеку в сутки необходимо 300–400 г углеводов.

Продукты	Содержание углеводов, г/100 г продукта	Продукты	Содержание углеводов, г/100 г продукта
Яблоки	11,3	Апельсиновый сок	13
Молоко коровье	4,7	Куры	0,6
Яйцо куриное (1 яйцо – 75 г)	0,6	Свинина нежирная	0
Творог полужирный	1,3	Крупа гречневая	68

Используя данные таблицы, рассчитайте количество углеводов, которое человек получил во время завтрака, если он состоял из 150 г коровьего молока, 120 г творога полужирного, 60 г яблока. Ответ округлите до целых.

Ответ: _____

6.2. Назовите фермент, который расщепляет крахмал в ротовой полости.

Ответ: _____

7

Определите происхождение болезней, приведённых в списке. Запишите номер каждой из болезней в списке в соответствующую ячейку таблицы. В ячейках таблицы может быть записано несколько номеров.

Список болезней человека:

- 1) инсульт
- 2) чума
- 3) радикулит
- 4) гипертрихоз
- 5) свинка (паротит)

Наследственное заболевание (генное)	Приобретённое заболевание	
	Инфекционное	Неинфекционное

8

В медицинской генетике широко используется генеалогический метод. Он основан на составлении родословной человека и изучении наследования того или иного признака. В подобных исследованиях используются определённые обозначения. Изучите фрагмент родословного древа одной семьи, у некоторых членов которой есть щель между резцами.

Фрагмент родословного древа семьи

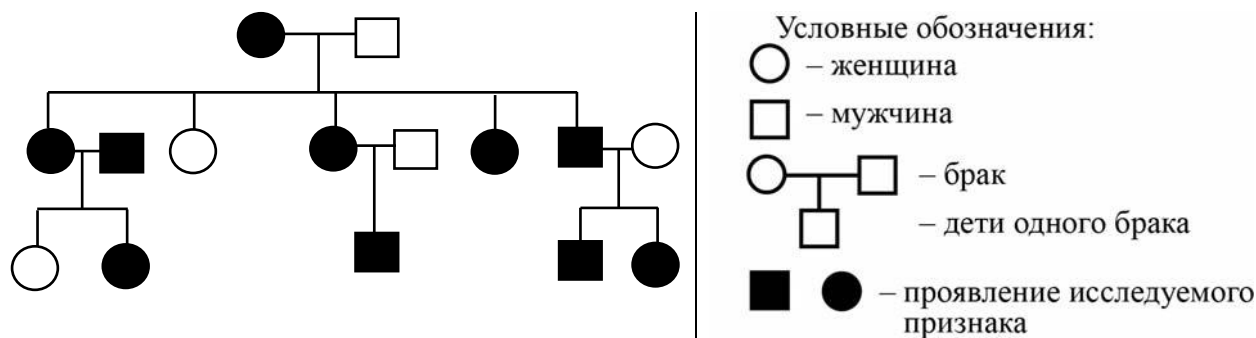

Используя предложенную схему, определите: доминантный или рецессивный данный признак и сцеплен ли он с половыми хромосомами.

Ответ: _____

9

Селекционер скрестил самку кролика с чёрной шерстью и самца кролика с чёрной шерстью. В результате скрещивания в потомстве присутствовали особи с белой шерстью. Определите генотипы исходных самки и самца кроликов и полученного потомства по указанному признаку.

Ответы занесите в таблицу.

Генотип самки кролика с чёрной шерстью	Генотип самца кролика с чёрной шерстью	Генотип потомства с белой шерстью

10

Отец Натальи решил сдать кровь в качестве донора. При заборе крови выяснилось, что у отца Натальи первая группа крови. Известно, что Наталья имеет третью группу крови.

		Группа крови отца				
		I (0)	II (A)	III (B)	IV (AB)	
Группа крови матери	I (0)	I (0)	II (A) I (0)	III (B) I (0)	II (A) III (B)	Группа крови ребёнка
	II (A)	II (A) I (0)	II (A) I (0)	Любая	II (A), III (B) IV (AB)	
	III (B)	III (B) I (0)	Любая	III (B) I (0)	II (A), III (B) IV (AB)	
	IV (AB)	II (A) III (B)	II (A), III (B) IV (AB)	II (A), III (B) IV (AB)	II (A), III (B) IV (AB)	

10.1. Какая группа крови может быть у матери Натальи?

Ответ: _____

10.2. Руководствуясь правилами переливания крови, определите, может ли Наталья быть донором крови для своей матери?



Рисунок. Правила переливания крови

Ответ: _____

11

На рисунке изображена полисома. Эта структура выполняет важнейшую роль в реализации наследственной информации в клетке.

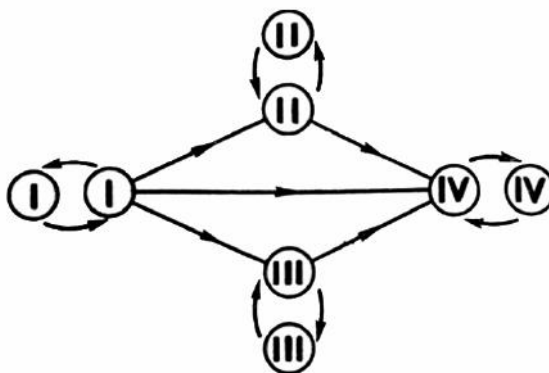
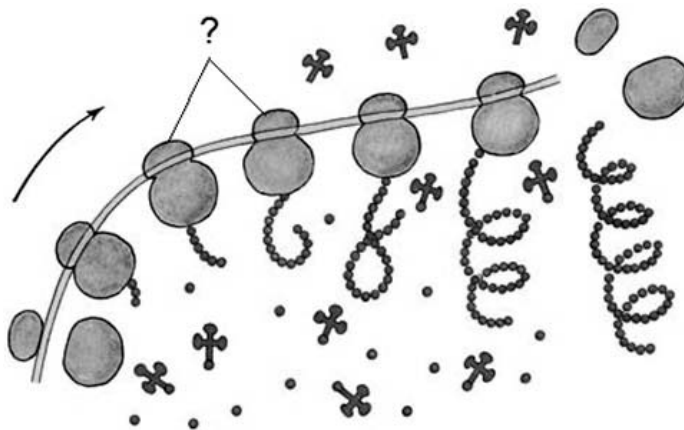

11.1. Какие органоиды, обозначенные вопросительным знаком, образуют полисому?

Ответ: _____

11.2. Объясните, какой процесс происходит на полисоме и с какой целью органоиды объединяются в эту структуру.

Ответ: _____

12

Фрагмент транскрибируемой цепи молекулы ДНК имеет следующую последовательность:

ТАЦТТТАГЦТГТЦГТ

Определите последовательность участка иРНК, матрицей для синтеза которого послужил этот фрагмент ДНК, и аминокислотную последовательность белка, которая кодируется этим фрагментом ДНК. При выполнении задания воспользуйтесь правилом комплементарности и таблицей генетического кода.

Таблица генетического кода (и-РНК)

Первое основание	Второе основание				Третье основание
	У	Ц	А	Г	
У	Фен	Сер	Тир	Цис	У
	Фен	Сер	Тир	Цис	Ц
	Лей	Сер	—	—	А
	Лей	Сер	—	Три	Г
Ц	Лей	Про	Гис	Арг	У
	Лей	Про	Гис	Арг	Ц
	Лей	Про	Глн	Арг	А
	Лей	Про	Глн	Арг	Г
А	Иле	Тре	Асн	Сер	У
	Иле	Тре	Асн	Сер	Ц
	Иле	Тре	Лиз	Арг	А
	Мет	Тре	Лиз	Арг	Г
Г	Вал	Ала	Асп	Гли	У
	Вал	Ала	Асп	Гли	Ц
	Вал	Ала	Глу	Гли	А
	Вал	Ала	Глу	Гли	Г

Правила пользования таблицей

Первый нуклеотид в триплете берётся из левого вертикального ряда, второй – из верхнего горизонтального ряда и третий – из правого вертикального. Там, где пересекутся линии, идущие от всех трёх нуклеотидов, и находится искомая аминокислота.

Ответ:

12.1 иРНК:

12.2 Белок:

12.3. При расшифровке генома шимпанзе было установлено, что во фрагменте молекулы ДНК доля гуанина составляет 20%. Пользуясь правилом Чаргаффа, описывающим количественные соотношения между различными типами азотистых оснований в ДНК ($A = T$, $G = C$), рассчитайте количество (в %) в этой пробе нуклеотидов с тиминном.

Ответ:

13

Согласно современной эволюционной теории, существует два способа видообразования. Данные способы представлены на схеме.

Видообразование



Объясните, руководствуясь этой схемой, образование различных видов лосося, нерестящихся раз в два года в чётные (первый подвид) и в нечётные (второй подвид) годы.

Ответ: _____

14

Эта большая группа морских животных появилась на Земле около 400 млн лет назад, а вымерла около 66 млн лет назад. На рисунках изображены раковина и реконструкция аммонита – вымершего животного, обитавшего 190 млн лет назад.



Используя фрагмент геохронологической таблицы, определите эру и период, в которые обитал данный организм, а также какому типу современных животных он соответствует.

Геохронологическая таблица

ЭРА		Период и продолжительность (в млн лет)	Животный и растительный мир
Название и продолжительность (в млн лет)	Начало (млн лет назад)		
Кайнозойская, 67	67	Антропоген, 1,5	Появление и развитие человека. Формирование существующих растительных сообществ. Животный мир принял современный облик
		Неоген, 23,5	Господство млекопитающих и птиц
		Палеоген, 42	Появление хвостатых лемуров, позднее – парапитеков, дриопитеков. Бурный расцвет насекомых. Продолжается вымирание крупных пресмыкающихся. Исчезают многие группы головоногих моллюсков. Господство покрытосеменных растений
Мезозойская, 163	230	Мел, 70	Появление высших млекопитающих и настоящих птиц, хотя зубастые птицы ещё распространены. Преобладают костистые рыбы. Сокращение многообразия папоротников и голосеменных растений. Появление и распространение покрытосеменных растений
		Юра, 58	Появление первых птиц и примитивных млекопитающих, расцвет динозавров. Господство голосеменных. Процветание головоногих моллюсков

		Триас, 35	Начало расцвета пресмыкающихся. Появление костистых рыб. В позднем триасе вымерло четверть морских животных и насекомых и около половины всех наземных растений
Палеозойская, 295	Нет точных данных	Пермь, 55	Вымирание трилобитов. Возникновение зверозубых пресмыкающихся. Исчезновение каменноугольных лесов
		Карбон, 63	Расцвет земноводных. Появление первых пресмыкающихся. Характерно разнообразие насекомых. Расцвет гигантских хвощей, плаунов, древовидных папоротников
		Девон, 40	Быстрая эволюция рыб. В позднем девоне многие группы древних рыб вымерли. Суша подверглась нашествию множества членистоногих. Появились первые земноводные. Появились споровые хвощи и плауны
		Силур, 25	Происходит активное строительство коралловых рифов. Распространены ракоскорпионы. Растения заселяют берега водоёмов
		Ордовик, 42	Множество бесчелюстных рыб. Появляются различные виды водорослей. В конце периода появляются первые наземные растения
		Кембрий, 56	В ходе грандиозного эволюционного взрыва возникло большинство современных типов животных. В океанах и морях многообразие зелёных водорослей

Эра: _____

Период: _____



Тип современных животных: _____

Ответы и критерии оценивания проверочной работы по биологии

Правильный ответ на каждое из заданий 1.1, 1.2, 3, 4, 6.1, 6.2, 8, 10.1, 10.2, 11.1, 12.1, 12.3 оценивается 1 баллом.

Полный правильный ответ на каждое из заданий 2.1, 2.2, 5, 7, 9 оценивается 2 баллами.

Если в ответе допущена одна ошибка (в том числе написана лишняя цифра или не написана одна необходимая цифра), выставляется 1 балл; если допущено две или более ошибки – 0 баллов.

Задания 2.3, 11.2, 13 и 14 оцениваются в соответствии с критериями оценивания.

Максимальный балл за работу – 32.

№	Ответы	Баллы
1.1	Раздражимость (рефлекс)	1
1.2	рост растения по направлению к свету, ИЛИ открывание и закрывание венчика цветка, ИЛИ закрывание ловчего аппарата у хищных растений. <i>Может быть приведён любой корректный пример</i>	1
2.1	23	2
2.2	ЗНГБ, ЛНГБ, МНГБ	2
3	уголь, ИЛИ нефть, ИЛИ газ, ИЛИ ископаемое топливо, ИЛИ углеводороды	1
4	Численность дафний растёт до определённого предела, а затем начинает снижаться	1
5	631524	2
6.1	15	1
6.2	птиалин ИЛИ амилаза	1
7	4 25 13	2
8	Признак доминантный, не сцеплен с полом	1
9	Генотип самки кролика с чёрной шерстью – Аа; генотип самца кролика с чёрной шерстью – Аа; генотип потомства с белой шерстью – аа	2
10.1	III или IV	1
10.2	Да ИЛИ может	1
11.1	Рибосомы	1

12.1	иРНК: АУГАААУЦГАЦАГЦЦ	1
12.2	Белок: мет-лиз-сер-тре-ала	1
12.3	30%	1

Критерии оценивания заданий с развернутым ответом

Задание 2.3

Содержание верного ответа и указания по оцениванию	Баллы
Правильный ответ должен содержать следующие элементы: 1) <u>ответ на вопрос</u> : 485000 кДж; 2) <u>объяснение</u> , например: в любой из пищевых цепей олень находится на уровне консумента I порядка, значит к нему приходит 0,1 (10%) от первичной годовой продукции. <i>Объяснение может быть приведено в иной, близкой по смыслу формулировке</i>	
Правильно дан ответ на вопрос, дано объяснение	2
Правильно дан только ответ на вопрос	1
Ответ на вопрос дан неправильно независимо от наличия / отсутствия объяснения	0
<i>Максимальный балл</i>	2

Задание 11.2

Содержание верного ответа и указания по оцениванию	Баллы
Правильный ответ должен содержать следующие элементы: 1) трансляция (синтез белка); 2) на рибосомах, входящих в полисому, происходит более быстрое накопление синтезированного белка (больше рибосом работает одновременно – быстрее накапливается необходимый белок)	
Ответ включает в себя все названные выше элементы	2
Ответ включает в себя один из названных выше элементов	1
Ответ неправильный	0
<i>Максимальный балл</i>	2

Задание 13

Содержание верного ответа и указания по оцениванию	Баллы
Правильный ответ должен содержать следующие элементы: 1) лосось обитал в пределах одной популяции, но имел разные сроки размножения; 2) под воздействием естественного отбора у двух подвигов формировались различные приспособительные признаки; 3) в итоге популяции лосося с различными сроками нереста перестали свободно скрещиваться (возникла репродуктивная изоляция) и стали отдельными видами	
Ответ включает в себя все названные выше элементы	3
Ответ включает в себя два из названных выше элементов ИЛИ Ответ включает в себя три названные выше элемента, но содержит биологические ошибки	2
Ответ включает в себя только один из названных выше элементов и не содержит биологических ошибок, ИЛИ ответ включает в себя два из названных выше элементов, но содержит биологические ошибки	1
Ответ неправильный	0
<i>Максимальный балл</i>	<i>3</i>

Задание 14

Содержание верного ответа и указания по оцениванию	Баллы
Правильный ответ должен содержать следующие элементы: 1) <u>эра</u> : мезозойская; 2) <u>периоды</u> : юра; 3) <u>тип современных животных</u> : Моллюски	
Ответ включает в себя все названные выше элементы	2
Ответ включает в себя два из названных выше элементов	1
Ответ включает в себя один из названных выше элементов, ИЛИ ответ неправильный	0
<i>Максимальный балл</i>	<i>2</i>

Система оценивания выполнения всей работы

Максимальный балл за выполнение работы – **32**.

Рекомендуемая шкала перевода суммарного балла за выполнение ВПР в отметку по пятибалльной шкале

Отметка по пятибалльной шкале	«2»	«3»	«4»	«5»
Суммарный балл	0–10	11–17	18–24	25–32

ВСЕРОССИЙСКАЯ ПРОВЕРОЧНАЯ РАБОТА**БИОЛОГИЯ****11 КЛАСС****Вариант 2****Инструкция по выполнению работы**

Проверочная работа состоит из одной части и включает в себя 14 заданий. На выполнение работы по биологии отводится 1 час 30 минут (90 минут).

Ответом к заданиям является последовательность цифр, число, слово (словосочетание) или короткий свободный ответ, который записывается в отведённом для этого месте работы. В случае записи неверного ответа зачеркните его и запишите рядом новый.

При выполнении заданий Вы можете пользоваться черновиком. Записи в черновике не учитываются при оценивании работы. Советуем выполнять задания в том порядке, в котором они даны. Для экономии времени пропускайте задание, которое не удаётся выполнить сразу, и переходите к следующему. Если после выполнения всей работы у Вас останется время, Вы сможете вернуться к пропущенным заданиям.

Баллы, полученные Вами за выполненные задания, суммируются.

Постарайтесь выполнить как можно больше заданий и набрать наибольшее количество баллов.

Желаем успеха!

1

На рисунке изображены горностаевые кролики, выращенные при разных температурах окружающей среды.

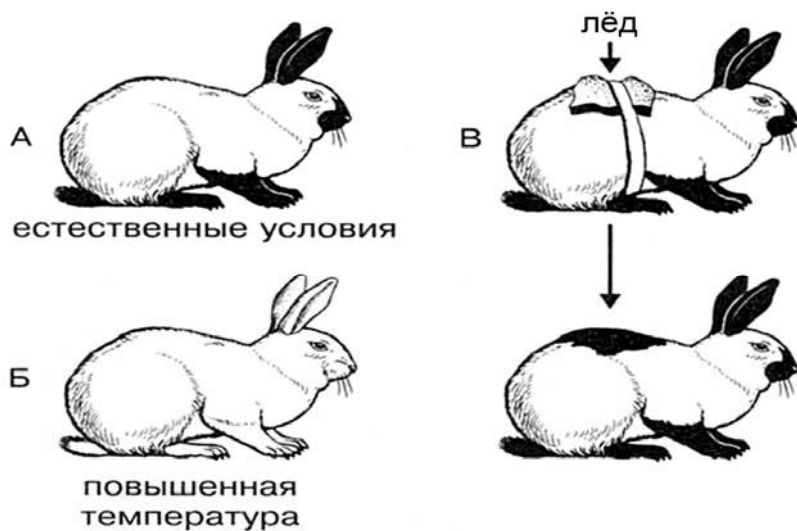

1.1. Какое свойство живых систем иллюстрирует данное явление природы?

Ответ: _____

1.2. Приведите пример процесса, иллюстрирующего подобное свойство у растений.

Ответ: _____

2

Изучите фрагмент экосистемы, представленный на рисунке, и выполните задания.

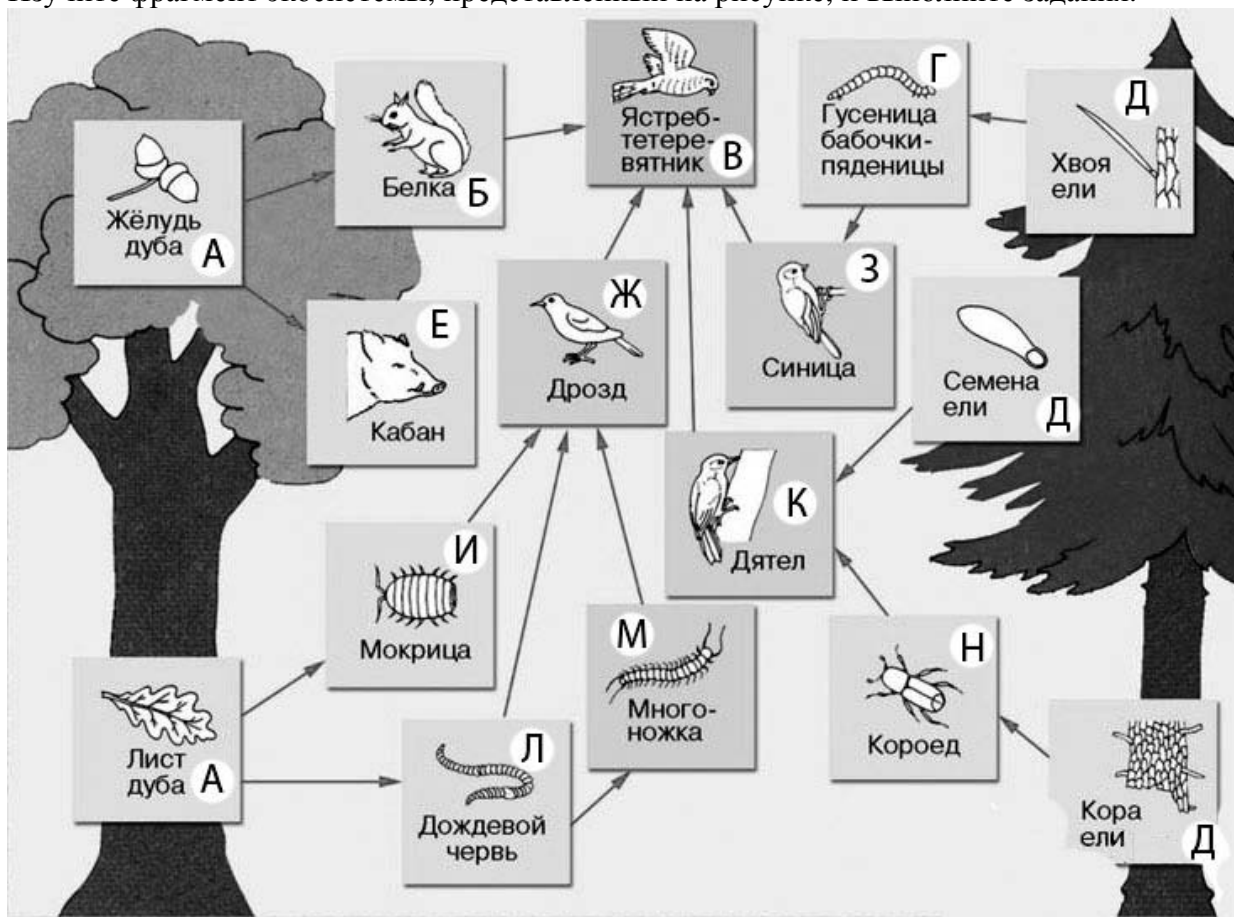

2.1. Выберите из приведённого ниже списка два понятия или термина, которые можно использовать для **экологического описания дождевого червя** в экосистеме.

- 1) доминирующий вид
- 2) консумент
- 3) продуцент
- 4) детритофаг
- 5) паразит

Ответ:

--	--

2.2. Составьте пищевую цепь из четырёх организмов, в которую входит дятел. В ответе запишите последовательность букв.

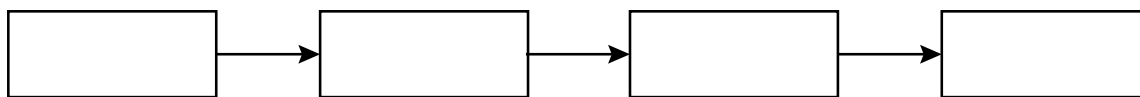

2.3. Правило гласит: «только 10% энергии поступает от каждого предыдущего трофического уровня к последующему». Рассчитайте какое количество энергии (в кДж) перейдёт на уровень синицы, если первичная годовая продукция составляет 6270000 кДж. Объясните свои расчёты.

Ответ:

3

Рассмотрите рисунок, на котором представлена обобщённая схема жизненного цикла растений. Название какого типа клеток обозначено на схеме вопросительным знаком?

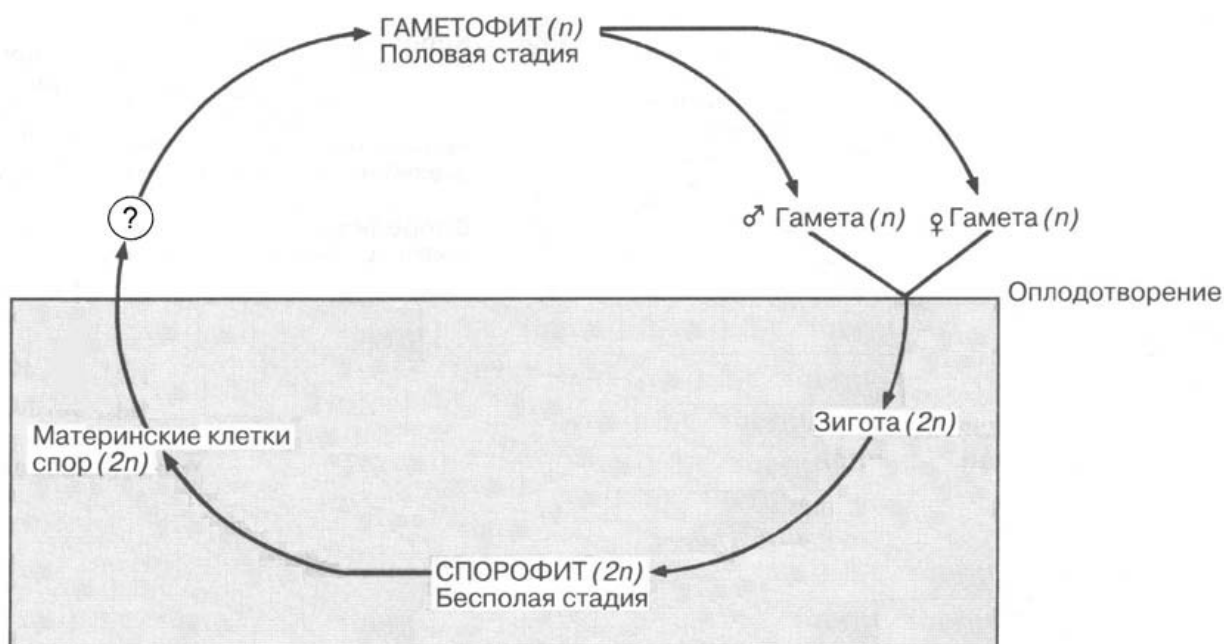

Ответ:

4

Василиса изучала жизнедеятельность экосистемы. Она оценивала первичную продуктивность экосистемы по увеличению биомассы растений в течение года. По результатам эксперимента Василиса построила график (по оси x отложено время (в днях), а по оси y – продуктивность экосистемы (в г усвоенного углерода на m^2 в день)).

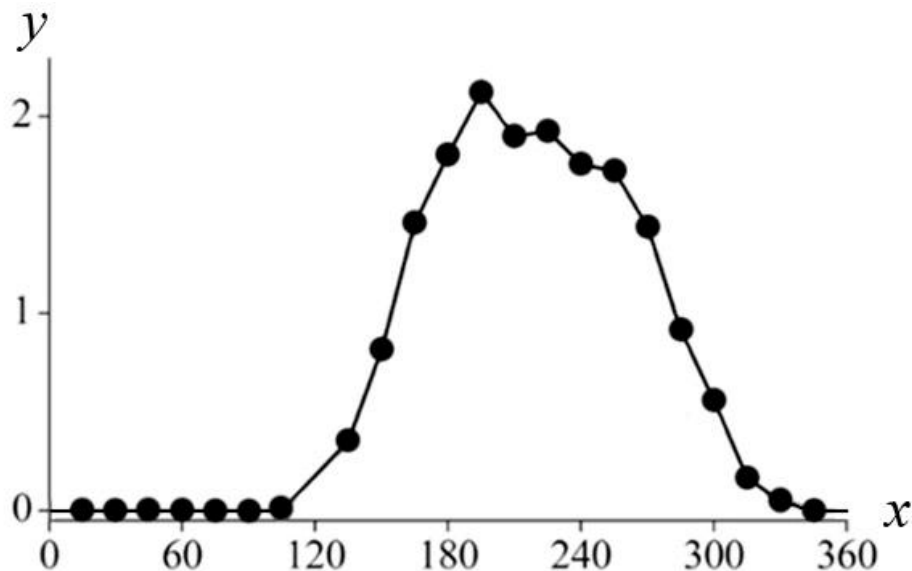

Опишите зависимость первичной продуктивности экосистемы от времени в период с 270-го по 300-й день.

Ответ: _____

5

Установите последовательность соподчинения представленных ниже элементов биологических систем, начиная с наибольшего.

Элементы биологических систем:

- 1) немембранные органоиды
- 2) микротрубочки
- 3) органоиды движения
- 4) клеточные органоиды
- 5) тубулин
- 6) реснички

Запишите в таблицу соответствующую последовательность цифр.

Ответ:

--	--	--	--	--	--

6

Углеводы выполняют множество важных функций в организмах человека и животных. Они обеспечивают организм энергией, входят в состав клеточных мембран и цитоплазмы; участвуют в образовании нуклеиновых кислот. Для того чтобы организм не испытывал проблем, человеку в сутки необходимо 450–500 г углеводов.

Продукты	Содержание углеводов, г/100 г продукта	Продукты	Содержание углеводов, г/100 г продукта
Яблоки	11,3	Апельсиновый сок	13
Молоко коровье	4,7	Куры	0,6
Яйцо куриное (1 яйцо – 75 г)	0,6	Свинина нежирная	0
Творог полужирный	1,3	Крупа гречневая	68

6.1. Используя данные таблицы, рассчитайте количество углеводов, которое человек получил во время ужина, если в его рационе было: 120 г курицы, 150 г гречки, 45 г творога и 1 яблоко весом 175 г. Ответ округлите до целых.

Ответ: _____

6.2. В каком отделе пищеварительной системы начинается переваривание углеводов?

Ответ: _____

7

Определите происхождение болезней, приведённых в списке. Запишите номер каждой болезни из списка в соответствующую ячейку таблицы. В каждой ячейке таблицы может быть записано несколько номеров.

Список болезней человека:

- 1) лордоз
- 2) гепатит С
- 3) грипп
- 4) рахит
- 5) синдром Дауна

Наследственное заболевание	Приобретённое заболевание	
	Инфекционное	Неинфекционное

8

В медицинской генетике широко используется **генеалогический метод**. Он основан на составлении родословной человека и изучении наследования того или иного признака. В подобных исследованиях используются определённые обозначения. Изучите фрагмент родословного дерева одной семьи, у некоторых членов которой встречается один из видов аллергии.

Фрагмент родословного дерева семьи

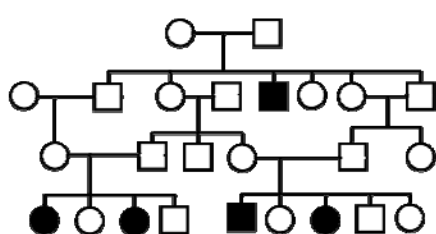

Условные обозначения:

- – женщина
- – мужчина
- — □ – брак
- — □ – дети одного брака
- ● – проявление исследуемого признака

Используя предложенную схему, определите, доминантным или рецессивным является данный признак и сцеплен ли он с половыми хромосомами.

Ответ: _____

9

Селекционер скрестил гетерозиготное растение тыквы с дисковидными плодами и растение тыквы со сферическими плодами. В результате скрещивания в потомстве присутствовали особи с дисковидными плодами. Определите генотипы двух исходных растений и полученного потомства по указанному признаку.

Ответы занесите в таблицу.

Генотип исходного растения с дисковидными плодами	Генотип исходного растения со сферическими плодами	Генотип полученного потомства с дисковидными плодами

10

Отец Татьяны решил сдать кровь в качестве донора. При заборе крови выяснилось, что у отца Татьяны первая группа крови. Известно, что Татьяна имеет вторую группу крови.

		Группа крови отца				
		I (0)	II (A)	III (B)	IV (AB)	
Группа крови матери	I (0)	I (0)	II (A) I (0)	III (B) I (0)	II (A) III (B)	Группа крови ребёнка
	II (A)	II (A) I (0)	II (A) I (0)	Любая	II (A), III (B) IV (AB)	
	III (B)	III (B) I (0)	Любая	III (B) I (0)	II (A), III (B) IV (AB)	
	IV (AB)	II (A) III (B)	II (A), III (B) IV (AB)	II (A), III (B) IV (AB)	II (A), III (B) IV (AB)	

10.1. Какая группа крови может быть у матери Татьяны?

Ответ: _____

10.2. Руководствуясь правилами переливания крови, определите, может ли Татьяна быть донором крови для своей матери?



Рисунок. Правила переливания крови

Ответ: _____

11

На рисунке изображена схема процесса, происходящего на иРНК.

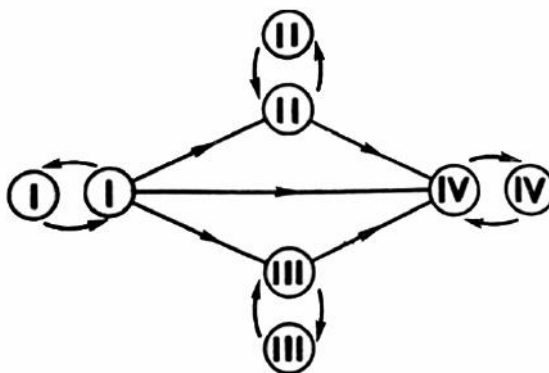
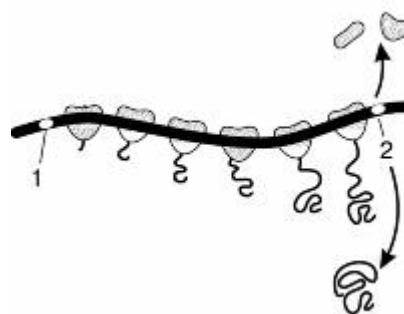

11.1. Как называется процесс, изображённый на рисунке?

Ответ: _____

11.2. Как называются триплеты РНК, обозначенные на рисунке цифрами 1, 2? Какой органоид осуществляет процесс, изображённый на рисунке?

Ответ: _____

12

Фрагмент транскрибируемой цепи молекулы ДНК имеет следующую последовательность:

ГТГЦАТАГАТТТГАГ

Определите последовательность участка иРНК, матрицей для синтеза которого послужил этот фрагмент ДНК, и аминокислотную последовательность белка, которая кодируется этим фрагментом ДНК. При выполнении задания воспользуйтесь правилом комплементарности и таблицей генетического кода.

Таблица генетического кода (и-РНК)

Первое основание	Второе основание				Третье основание
	У	Ц	А	Г	
У	Фен	Сер	Тир	Цис	У
	Фен	Сер	Тир	Цис	Ц
	Лей	Сер	—	—	А
	Лей	Сер	—	Три	Г
Ц	Лей	Про	Гис	Арг	У
	Лей	Про	Гис	Арг	Ц
	Лей	Про	Глн	Арг	А
	Лей	Про	Глн	Арг	Г
А	Иле	Тре	Асн	Сер	У
	Иле	Тре	Асн	Сер	Ц
	Иле	Тре	Лиз	Арг	А
	Мет	Тре	Лиз	Арг	Г
Г	Вал	Ала	Асп	Гли	У
	Вал	Ала	Асп	Гли	Ц
	Вал	Ала	Глу	Гли	А
	Вал	Ала	Глу	Гли	Г

Правила пользования таблицей

Первый нуклеотид в триплете берётся из левого вертикального ряда, второй – из верхнего горизонтального ряда и третий – из правого вертикального. Там, где пересекутся линии, идущие от всех трёх нуклеотидов, и находится искомая аминокислота.

Ответ:

12.1 иРНК:

12.2 Белок:

12.3. При расшифровке генома дрозофилы было установлено, что во фрагменте молекулы ДНК доля цитозина составляет 20%. Пользуясь правилом Чаргаффа, описывающим количественные соотношения между различными типами азотистых оснований в ДНК ($A = T$, $G = C$), рассчитайте количество (в %) в этой пробе нуклеотидов с тиминном.

Ответ:

13

Согласно современной эволюционной теории, существует два способа видообразования. Данные способы представлены на схеме.

Видообразование



Объясните, руководствуясь этой схемой, образование двух видов опоссумов: обыкновенного, проживающего вдали от воды и водного, проживающего по берегам водоёмов.

Ответ: _____

14

На рисунке изображён кордаит – вымершее древесное растение, обитавшее 370–250 млн лет назад.

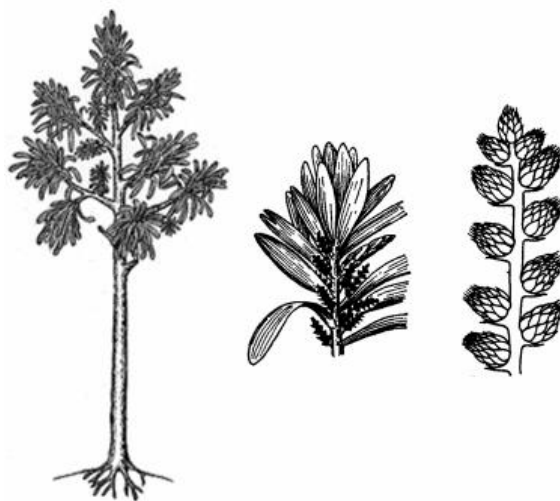

Используя фрагмент геохронологической таблицы, определите эру и периоды, в которые обитал данный организм. Какие растения возможно были его предками?

Геохронологическая таблица

ЭРА		Период и продолжитель- ность (в млн лет)	Животный и растительный мир
Название и продолжи- тельность (в млн лет)	Начало (млн лет назад)		
Кайнозойская, 67	67	Антропоген, 1,5	Появление и развитие человека. Формирование существующих растительных сообществ. Животный мир принял современный облик
		Неоген, 23,5	Господство млекопитающих и птиц
		Палеоген, 42	Появление хвостатых лемуринов, позднее – парапитеков, дриопитеков. Бурный расцвет насекомых. Продолжается вымирание крупных пресмыкающихся. Исчезают многие группы головоногих моллюсков. Господство покрытосеменных растений
Мезозойская, 163	230	Мел, 70	Появление высших млекопитающих и настоящих птиц, хотя зубастые птицы ещё распространены. Преобладают костистые рыбы. Сокращение многообразия папоротников и голосеменных растений. Появление и распространение покрытосеменных растений
		Юра, 58	Появление первых птиц, примитивных млекопитающих, расцвет динозавров. Господство голосеменных. Процветание головоногих моллюсков
		Триас, 35	Начало расцвета пресмыкающихся. Появление костистых рыб

Палеозойская, 295	Нет точных данных	Пермь, 55	Вымирание трилобитов. Возникновение зверозубых пресмыкающихся. Исчезновение каменноугольных лесов
		Карбон, 63	Расцвет земноводных. Появление первых пресмыкающихся. Характерно разнообразие насекомых. Расцвет гигантских хвощей, плаунов, древовидных папоротников
		Девон, 40	Быстрая эволюция рыб. В позднем девоне многие группы древних рыб вымерли. Суша подверглась нашествию множества членистоногих. Появились первые земноводные. Появились споровые хвощи и плауны
		Силур, 25	Происходит активное рифостроительство. Распространены ракоскорпионы. Растения заселяют берега водоёмов
		Ордовик, 42	Множество бесчелюстных рыб. Появляются различные виды водорослей. В конце появляются первые наземные растения
		Кембрий, 56	В ходе грандиозного эволюционного взрыва возникло большинство современных типов животных. В океанах и морях многообразие водорослей

Эра: _____

Периоды: _____



Возможные предки: _____

Ответы и критерии оценивания проверочной работы по биологии

Правильный ответ на каждое из заданий 1.1, 1.2, 3, 4, 6.1, 6.2, 8, 10.1, 10.2, 11.1, 12.1, 12.3 оценивается 1 баллом.

Полный правильный ответ на каждое из заданий 2.1, 2.2, 5, 7, 9 оценивается 2 баллами.

Если в ответе допущена одна ошибка (в том числе написана лишняя цифра или не написана одна необходимая цифра), выставляется 1 балл; если допущено две или более ошибки – 0 баллов.

Задания 2.3, 11.2, 13 и 14 оцениваются в соответствии с критериями оценивания.

Максимальный балл за работу – 32.

№	Ответы	Баллы
1.1	изменчивость ИЛИ ненаследственная изменчивость	1
1.2	различная окраска цветков ИЛИ различная форма плодов <i>Может быть приведён любой корректный пример</i>	1

2.1	24	2
2.2	ДНКВ	2

3	Споры	1
---	-------	---

4	Обратно пропорциональна ИЛИ линейно убывает	1
---	---	---

5	413625	2
---	--------	---

6.1	123 г	1
6.2	в ротовой полости ИЛИ во рту	1

7	5	23	14	2
---	---	----	----	---

8	признак рецессивный, не сцеплен с полом (аутосомный)	1
---	--	---

9	Генотип исходного растения с дисковидными плодами – Аа; генотип исходного растения со сферическими плодами – аа; генотип полученного потомства с дисковидными плодами – Аа	2
---	--	---

10.1	II или IV	1
10.2	Да ИЛИ может	1

11.1	трансляция (синтез белка)	1
------	---------------------------	---

12.1	иРНК: ЦАЦГУАУЦУАААЦУЦ	1
12.2	Белок: гис-вал-сер-лиз-лей	1
12.3	30%	1

Критерии оценивания заданий с развернутым ответом**Задание 2.3**

Содержание верного ответа и указания по оцениванию	Баллы
Правильный ответ должен содержать следующие элементы: 1) <u>ответ на вопрос</u> : 62700 кДж; 2) <u>объяснение</u> , например: в любой из пищевых цепей синица находится на уровне консумента II порядка, значит к ней приходит 0,01 (1%) от первичной годовой продукции. <i>Объяснение может быть приведено в иной, близкой по смыслу формулировке</i>	
Правильно дан ответ на вопрос, дано объяснение	2
Правильно дан только ответ на вопрос	1
Ответ на вопрос дан неправильно независимо от наличия / отсутствия объяснения	0
<i>Максимальный балл</i>	2

Задание 11.2

Содержание верного ответа и указания по оцениванию	Баллы
Правильный ответ должен содержать следующие элементы: 1) <u>старт-кодон</u> , <u>стоп-кодон</u> ; 2) <u>рибосома</u> (<u>полисома</u>)	
Ответ включает в себя все названные выше элементы	2
Ответ включает в себя один из названных выше элементов	1
Ответ неправильный	0
<i>Максимальный балл</i>	2

Задание 13

Содержание верного ответа и указания по оцениванию	Баллы
Правильный ответ должен содержать следующие элементы: 1) предки опоссумов расселялись и занимали новые территории, в результате чего возникала географическая изоляция; 2) под воздействием естественного отбора у них формировались различные признаки; 3) в итоге опоссумы с различными признаками перестали свободно скрещиваться (возникла репродуктивная изоляция) и стали отдельными видами	
Ответ включает в себя все названные выше элементы	3
Ответ включает в себя два из названных выше элементов ИЛИ Ответ включает в себя три названных выше элемента, но содержит биологические ошибки	2
Ответ включает в себя только один из названных выше элементов и не содержит биологических ошибок, ИЛИ ответ включает в себя два из названных выше элементов, но содержит биологические ошибки	1
Ответ неправильный	0
<i>Максимальный балл</i>	<i>3</i>

Задание 14

Содержание верного ответа и указания по оцениванию (правильный ответ должен содержать следующие позиции)	Баллы
Элементы ответа: 1) <u>эра</u> : палеозойская; 2) <u>периоды</u> : девон, карбон и пермь; 3) <u>возможные предки</u> : древоводные папоротники ИЛИ древовидные семенные папоротники	
Ответ включает в себя все названные выше элементы	2
Ответ включает в себя два из названных выше элементов	1
Ответ включает в себя один из названных выше элементов, ИЛИ ответ неправильный	0
<i>Максимальный балл</i>	<i>2</i>

Система оценивания выполнения всей работы

Максимальный балл за выполнение работы – **32**.

Рекомендуемая шкала перевода суммарного балла за выполнение ВПР в отметку по пятибалльной шкале

Отметка по пятибалльной шкале	«2»	«3»	«4»	«5»
Суммарный балл	0–10	11–17	18–24	25–32

ВСЕРОССИЙСКАЯ ПРОВЕРОЧНАЯ РАБОТА**БИОЛОГИЯ****11 КЛАСС****Вариант 1****Инструкция по выполнению работы**

Проверочная работа состоит из одной части и включает в себя 14 заданий. На выполнение работы по биологии отводится 1 час 30 минут (90 минут).

Ответом к заданиям является последовательность цифр, число, слово (словосочетание) или короткий свободный ответ, который записывается в отведённом для этого месте работы. В случае записи неверного ответа зачеркните его и запишите рядом новый.

При выполнении заданий Вы можете пользоваться черновиком. Записи в черновике не учитываются при оценивании работы. Советуем выполнять задания в том порядке, в котором они даны. Для экономии времени пропускайте задание, которое не удаётся выполнить сразу, и переходите к следующему. Если после выполнения всей работы у Вас останется время, Вы сможете вернуться к пропущенным заданиям.

Баллы, полученные Вами за выполненные задания, суммируются.

Постарайтесь выполнить как можно больше заданий и набрать наибольшее количество баллов.

Желаем успеха!

1

На рисунке изображены связи растения с окружающей средой.



1.1. Какое свойство живых систем иллюстрируют эти связи?

Ответ: _____

1.2. Приведите пример процесса, иллюстрирующего подобное свойство у растений.

Ответ: _____

2

Изучите фрагмент экосистемы тундры, представленный на рисунке, и выполните задания.

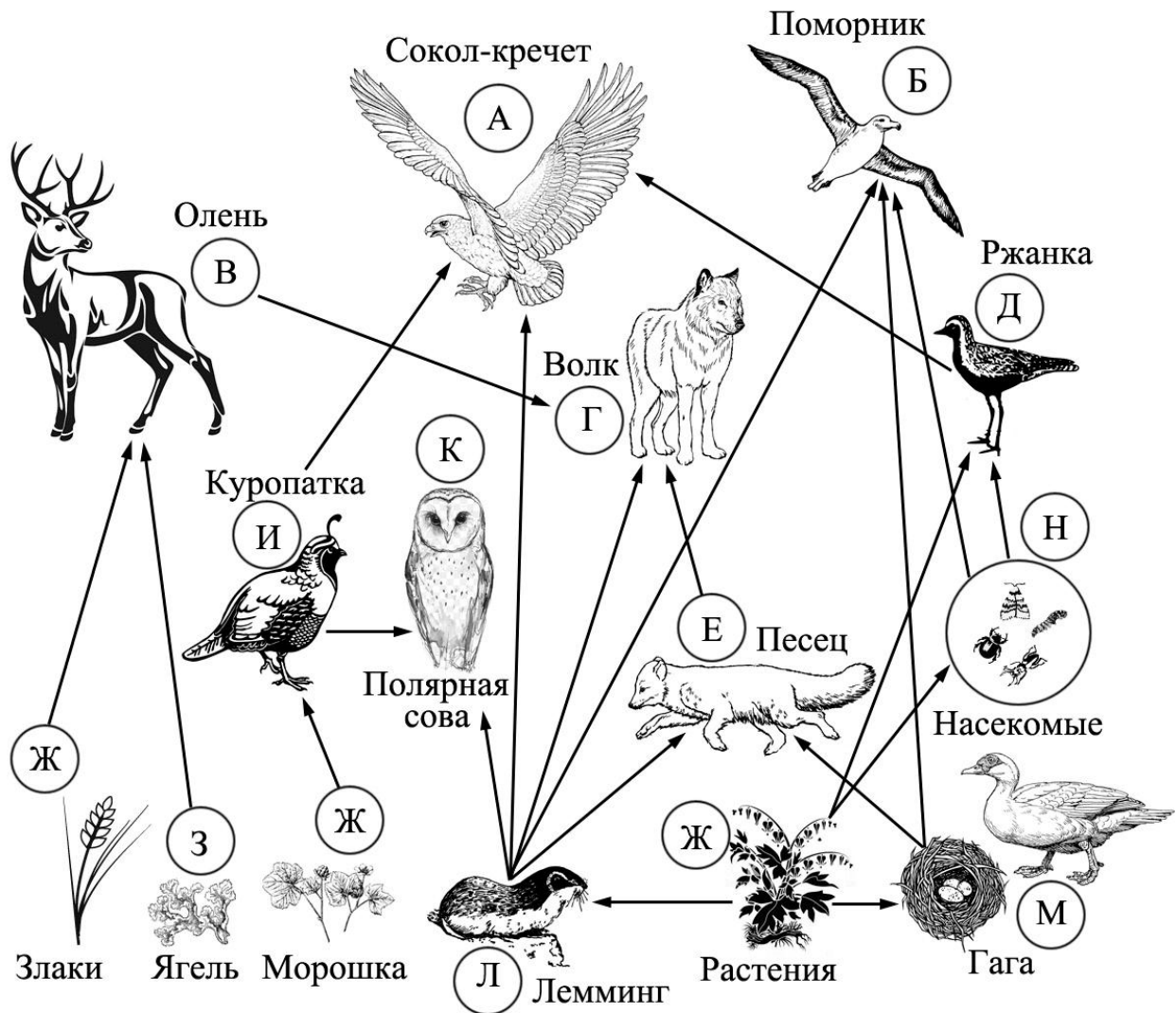

2.1. Выберите из приведённого ниже списка два понятия, которые можно использовать для экологического описания лемминга.

- 1) детритофаг
- 2) холоднокровное животное
- 3) консумент II или III порядка
- 4) консумент I порядка
- 5) растительноядное животное

Ответ:

--	--

2.2. Составьте пищевую цепь из четырёх организмов, в которую входит ржанка, начиная с продуцентов. В ответе запишите последовательность букв.

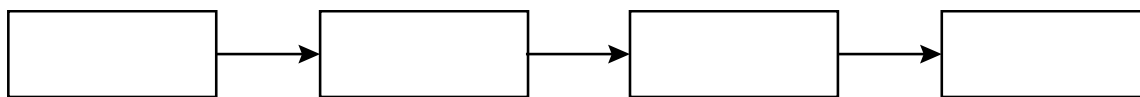

2.3. Правило гласит: «Не более 10% энергии поступает от каждого предыдущего трофического уровня к последующему». Рассчитайте величину энергии (в кДж), которая переходит на уровень песка при чистой годовой первичной продукции экосистемы, составляющей 470 000 кДж. Поясните свои расчёты.

Ответ:

3

Рассмотрите рисунок, на котором представлена схема круговорота азота в природе. Название какого процесса должно быть написано на месте вопросительного знака?



Ответ: _____

4

Пётр изучал численность молодых особей мух, вылупляющихся в пробирках при различной температуре. По результатам эксперимента Пётр построил график (по оси x отложена температура (в $^{\circ}\text{C}$), а по оси y – численность особей).

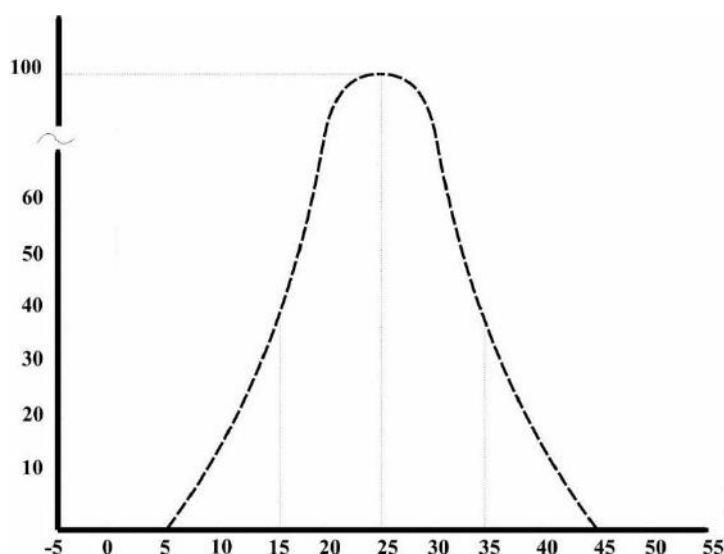

Определите, при какой температуре мухи наиболее жизнеспособны.

Ответ: _____

5

Установите последовательность соподчинения элементов биологических систем, начиная с наименьшего.

Элементы:

- 1) растение
- 2) древесина
- 3) побег
- 4) стебель
- 5) годичное кольцо
- 6) сосуд

Запишите в таблицу соответствующую последовательность цифр.

Ответ:

--	--	--	--	--	--

6

6.1. Каротин – важное вещество, необходимое для нормальной жизнедеятельности организма человека. Бета-каротин – жёлто-оранжевый пигмент, один из природных каротиноидов, служит предшественником витамина А. При инфекциях каротин ускоряет иммунную реакцию организма, увеличивает активность макрофагов, защищает клетки от повреждения свободными радикалами. Является естественным иммуностимулятором.

Для того чтобы организм не испытывал проблем, человеку в сутки необходимо примерно 15 мг каротина.

Продукты	Содержание каротина, мг/100 г продукта	Продукты	Содержание каротина, мг/100 г продукта
Томаты	2	Малина	0,2
Морковь красная	12	Смородина красная	0,2
Перец красный	10	Морская капуста	0,2
Лук зелёный	6	Горох	0,8
Чернослив	2	Капуста белокочанная	0,6
Абрикосы	1,6	Персики	0,7
Тыква	1,5	Слива	0,3
Укроп	1,4	Ежевика	0,3

Используя данные таблицы, рассчитайте количество каротина, которое человек получил во время полдника, если в его рационе было 110 г красной моркови, 90 г красного перца и 185 г персиков. Ответ округлите до целых.

Ответ: _____

6.2. В каком отделе головного мозга располагается центр рвоты?

Ответ: _____

7

Определите происхождение болезней, приведённых в списке. Запишите номер каждой из болезней в списке в соответствующую ячейку таблицы. В ячейках таблицы может быть записано несколько номеров.

Список болезней человека:

- 1) гемофилия
- 2) ветряная оспа
- 3) цинга
- 4) инфаркт миокарда
- 5) холера

Наследственное заболевание (генное)	Приобретённое заболевание	
	Инфекционное	Неинфекционное

8

В медицинской генетике широко используется **генеалогический метод**. Он основан на составлении родословной человека и изучении наследования того или иного признака.

В подобных исследованиях используются определённые обозначения. Изучите фрагмент родословного древа одной семьи, у некоторых членов которой отрицательный резус-фактор.

Фрагмент родословного древа семьи

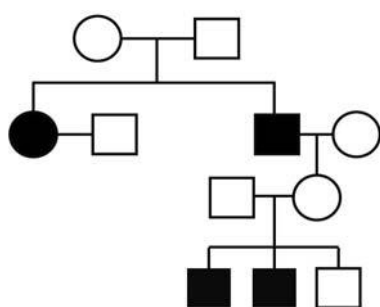

Условные обозначения:



Используя предложенную схему, определите, доминантным или рецессивным является данный признак, и сцеплен ли он с половыми хромосомами.

Ответ: _____

9

У праворуких родителей (доминантный признак (А)) родился сын-левша. Определите генотипы членов семьи по указанному признаку.

Ответы занесите в таблицу.

Мать	Отец	Сын

10

Алиса решила сдать кровь в качестве донора. При заборе крови ей определили группу, и выяснилось, что у Алисы четвёртая группа. Алиса знает, что у её матери вторая группа крови.

		Группа крови отца				
		I (0)	II (A)	III (B)	IV (AB)	
Группа крови матери	I (0)	I (0)	I (0) II (A)	I (0) III (B)	II (A) III (B)	Группа крови ребёнка
	II (A)	I (0) II (A)	I (0) II (A)	любая	II (A) III (B) IV (AB)	
	III (B)	I (0) III (B)	любая	I (0) III (B)	II (A) III (B) IV (AB)	
	IV (AB)	II (A) III (B)	II (A) III (B) IV (AB)	II (A) III (B) IV (AB)	II (A) III (B) IV (AB)	

10.1. Какой группы может быть кровь у отца Алисы?

Ответ: _____

10.2. Руководствуясь правилами переливания крови, определите, может ли Алиса быть донором крови для своей подруги, если у неё вторая группа крови.



Рис. Правила переливания крови

Ответ: _____

11

На рисунке изображена жидкостно-мозаичная модель строения цитоплазматической мембраны клетки.

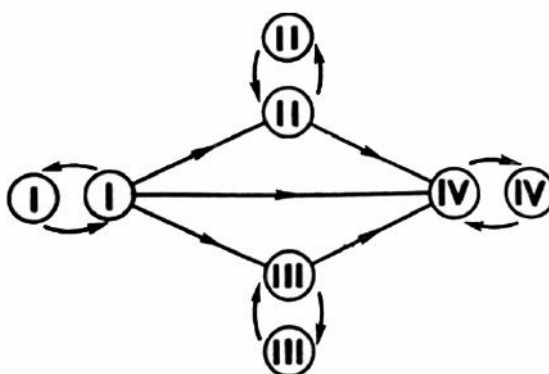
11.1. Для какой клетки характерна цитоплазматическая мембрана, изображённая на рисунке?

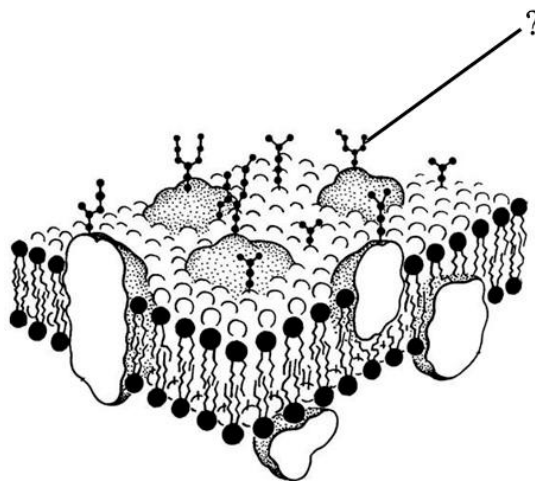

Ответ: _____

11.2. Как называется часть мембраны, обозначенная на рисунке вопросительным знаком? Какую функцию она выполняет?

Ответ: _____

12

Фрагмент иРНК имеет следующую последовательность:

АГЦГУЦЦУУУАААУ

Определите последовательность участка ДНК, послужившего матрицей для синтеза этой молекулы РНК, и последовательность белка, которая кодируется этим фрагментом иРНК. При выполнении задания воспользуйтесь правилом комплементарности и таблицей генетического кода.

Таблица генетического кода (и-РНК)

Первое основание	Второе основание				Третье основание
	У	Ц	А	Г	
У	Фен	Сер	Тир	Цис	У
	Фен	Сер	Тир	Цис	Ц
	Лей	Сер	—	—	А
	Лей	Сер	—	Три	Г
Ц	Лей	Про	Гис	Арг	У
	Лей	Про	Гис	Арг	Ц
	Лей	Про	Глн	Арг	А
	Лей	Про	Глн	Арг	Г
А	Иле	Тре	Асн	Сер	У
	Иле	Тре	Асн	Сер	Ц
	Иле	Тре	Лиз	Арг	А
	Мет	Тре	Лиз	Арг	Г
Г	Вал	Ала	Асп	Гли	У
	Вал	Ала	Асп	Гли	Ц
	Вал	Ала	Глу	Гли	А
	Вал	Ала	Глу	Гли	Г

Правила пользования таблицей

Первый нуклеотид в триплете берётся из левого вертикального ряда, второй – из верхнего горизонтального ряда и третий – из правого вертикального. Там, где пересекутся линии, идущие от всех трёх нуклеотидов, и находится искомая аминокислота.

Ответ:

12.1 ДНК:

12.2 Белок:

12.3 При расшифровке генома пшеницы было установлено, что во фрагменте молекулы ДНК доля нуклеотидов с тиминном составляет 10%. Пользуясь правилом Чаргаффа, описывающим количественные соотношения между различными типами азотистых оснований в ДНК ($G + T = A + C$), рассчитайте количество (в %) в этой пробе нуклеотидов с цитозином.

Ответ:

13

Современную эволюционную теорию, согласно учению Дарвина, можно представить в виде следующей схемы.

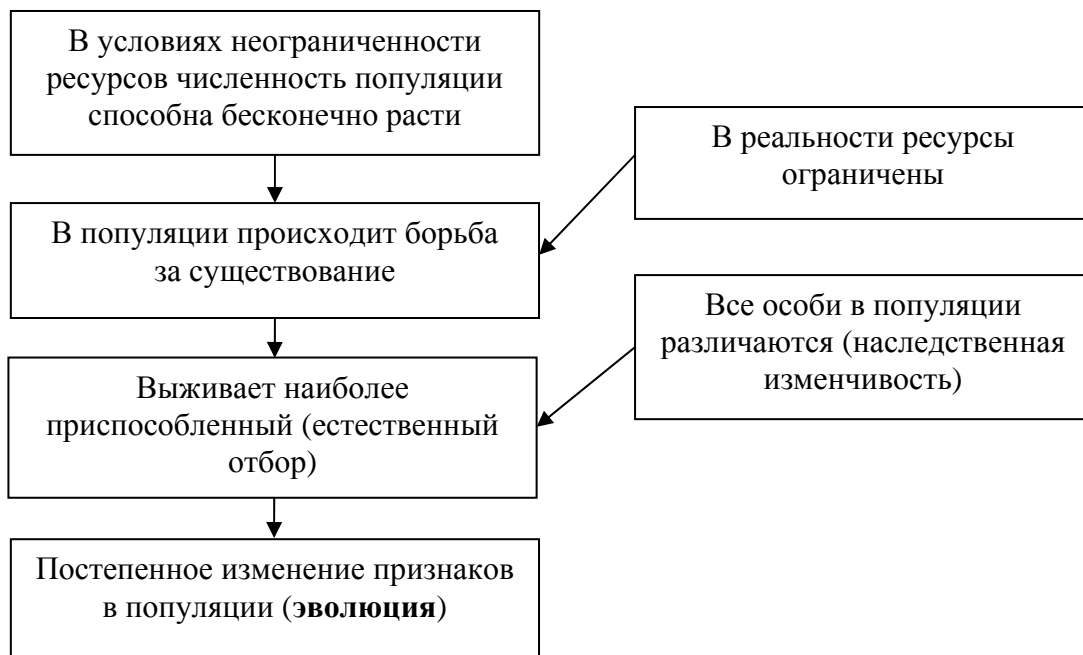

Объясните, руководствуясь этой схемой, образование шипов у предковых форм современного шиповника.

Ответ: _____

14

На фотографии представлен окаменевший ствол Сагиллярии, найденный в Донецкой области и датированный примерно 300 млн лет назад.



Используя фрагмент геохронологической таблицы, определите эру и период, в которых обитал данный организм. Растения какого отдела достигли наибольшего развития в этом периоде?

Геохронологическая таблица

ЭРА		Период и продолжи- тельность (в млн лет)	Животный и растительный мир
Название и продолжи- тельность (в млн лет)	Начало (млн лет назад)		
Кайнозойская, 67	67	Антропоген, 1,5	Появление и развитие человека. Формирование существующих растительных сообществ. Животный мир принял современный облик
		Неоген, 23,5	Господство млекопитающих и птиц
		Палеоген, 42	Появление хвостатых лемуринов, позднее – парапитеков, дриопитеков. Бурный расцвет насекомых. Продолжается вымирание крупных пресмыкающихся. Исчезают многие группы головоногих моллюсков. Господство покрытосеменных растений
Мезозойская, 163	230	Мел, 70	Появление высших млекопитающих и настоящих птиц, хотя зубастые птицы ещё распространены. Преобладают костистые рыбы. Сокращение многообразия папоротников и голосеменных растений. Появление и распространение покрытосеменных растений
		Юра, 58	Появление первых птиц, примитивных млекопитающих, расцвет динозавров. Господство голосеменных. Процветание головоногих моллюсков
		Триас, 35	Начало расцвета пресмыкающихся. Появление костистых рыб

Палеозойская, 295	Нет точных данных	Пермь, 55	Вымирание трилобитов. Возникновение зверозубых пресмыкающихся. Исчезновение каменноугольных лесов
		Карбон, 63	Расцвет земноводных. Появление первых пресмыкающихся. Характерно разнообразие насекомых. Расцвет гигантских хвощей, плаунов, древовидных папоротников
		Девон, 60	Быстрая эволюция рыб. В позднем девоне многие группы древних рыб вымерли. Суша подверглась нашествию множества членистоногих. Появились первые земноводные. Появились споровые хвощи и плауны
		Силур, 25	Происходит активное рифостроительство. Распространены ракоскорпионы. Растения заселяют берега водоёмов
		Ордовик, 42	Множество бесчелюстных рыб. Появляются различные виды водорослей. В конце появляются первые наземные растения
		Кембрий, 56	В ходе грандиозного эволюционного взрыва возникло большинство современных типов животных. В океанах и морях многообразие водорослей

Эра: _____

Период: _____

Растения: _____



Ответы и критерии оценивания проверочной работы по биологии

Правильный ответ на каждое из заданий 1.1, 1.2, 3, 4, 6.1, 6.2, 8, 10.1, 10.2, 11.1, 12.1, 12.3 оценивается 1 баллом.

Полный правильный ответ на каждое из заданий 2.1, 2.2, 5, 7, 9 оценивается 2 баллами.

Если в ответе допущена одна ошибка (в том числе написана лишняя цифра или не написана одна необходимая цифра), выставляется 1 балл; если допущено две или более ошибки – 0 баллов.

Задания 2.3, 11.2, 13 и 14 оцениваются в соответствии с критериями оценивания.

Максимальный балл за работу – 32.

№	Ответы	Баллы
1.1	обмен веществ и энергии ИЛИ обмен веществ ИЛИ метаболизм	1
1.2	потребление растением углекислого газа и выделение кислорода ИЛИ фотосинтез ИЛИ синтез органических веществ из неорганических <i>Может быть приведён любой корректный пример</i>	1

2.1	45	2
2.2	ЖНДА	2

3	всасывание ИЛИ поглощение из почвы	1
---	------------------------------------	---

4	25 градусов	1
---	-------------	---

5	652431	2
---	--------	---

6.1	23	1
6.2	в продолговатом мозге	1

7	1	25	34	2
---	---	----	----	---

8	признак рецессивный, не сцеплен с половыми хромосомами	1
---	--	---

9	Мать – Аа; отец – Аа; сын – аа	2
---	--------------------------------	---

10.1	III или IV	1
10.2	нет	1

11.1	Для животной клетки	1
------	---------------------	---

12.1	ДНК: ТЦГЦАГГГАААТТТА	1
12.2	Белок: сер-вал-про-лей-асн	1
12.3	40%	1

Критерии оценивания заданий с развернутым ответом

Задание 2.3

Содержание верного ответа и указания по оцениванию	Баллы
Правильный ответ должен содержать следующие элементы: 1) <u>ответ на вопрос</u> : 4700 кДж; 2) <u>объяснение</u> , например: в любой из пищевых цепей песец находится на уровне консумента II порядка, значит, к нему приходит 0,01 (1%) от первичной годовой продукции. (Объяснение может быть приведено в иной, близкой по смыслу формулировке.)	
Правильно дан ответ на вопрос, дано объяснение	2
Правильно дан только ответ на вопрос	1
Ответ на вопрос дан неправильно независимо от наличия/отсутствия объяснения	0
<i>Максимальный балл</i>	2

Задание 11.2

Содержание верного ответа и указания по оцениванию	Баллы
Правильный ответ должен содержать следующие элементы: 1) гликокаликс ИЛИ гликолипид ИЛИ гликопротеид ИЛИ углевод; 2) выполняет функцию связи животных клеток с внешней средой и со всеми окружающими её веществами (в нём происходит внеклеточное пищеварение, расположены многие рецепторы клетки)	
Ответ включает в себя все названные выше элементы	2
Ответ включает в себя один из названных выше элементов	1
Ответ неправильный	0
<i>Максимальный балл</i>	2

Задание 13

Содержание верного ответа и указания по оцениванию	Баллы
Правильный ответ должен содержать следующие элементы: 1) так как в популяции особи обладают изменчивостью, то изначально в популяции были растения с шипами и без них; при этом лучше выживали те из них, которых меньше поедали животные из-за наличия шипов; 2) более приспособленные организмы давали больше потомства, что приводило к изменению генетического состава популяции; 3) в результате естественного отбора в каждом следующем поколении растений без шипов становилось всё меньше	
Ответ включает в себя все названные выше элементы	3
Ответ включает в себя два из названных выше элементов, ИЛИ ответ включает в себя три названных выше элемента, но содержит биологические ошибки	2
Ответ включает в себя только один из названных выше элементов и не содержит биологических ошибок, ИЛИ ответ включает в себя два из названных выше элементов, но содержит биологические ошибки	1
Ответ неправильный	0
<i>Максимальный балл</i>	<i>3</i>

Задание 14

Содержание верного ответа и указания по оцениванию	Баллы
Правильный ответ должен содержать следующие элементы: 1) <u>эра</u> : палеозойская; 2) <u>период</u> : карбон; 3) <u>растения</u> : папоротникообразные ИЛИ гигантские хвощи ИЛИ плауны ИЛИ древовидные папоротники	
Ответ включает в себя все названные выше элементы	2
Ответ включает в себя два из названных выше элементов	1
Ответ включает в себя один из названных выше элементов, ИЛИ ответ неправильный	0
<i>Максимальный балл</i>	<i>2</i>

Система оценивания выполнения всей работы

Максимальный балл за выполнение работы – **32**.

Рекомендуемая шкала перевода суммарного балла за выполнение ВПР в отметку по пятибалльной шкале

Отметка по пятибалльной шкале	«2»	«3»	«4»	«5»
Суммарный балл	0–10	11–17	18–24	25–32

ВСЕРОССИЙСКАЯ ПРОВЕРОЧНАЯ РАБОТА**БИОЛОГИЯ****11 КЛАСС****Вариант 2****Инструкция по выполнению работы**

Проверочная работа состоит из одной части и включает в себя 14 заданий. На выполнение работы по биологии отводится 1 час 30 минут (90 минут).

Ответом к заданиям является последовательность цифр, число, слово (словосочетание) или короткий свободный ответ, который записывается в отведённом для этого месте работы. В случае записи неверного ответа зачеркните его и запишите рядом новый.

При выполнении заданий Вы можете пользоваться черновиком. Записи в черновике не учитываются при оценивании работы. Советуем выполнять задания в том порядке, в котором они даны. Для экономии времени пропускайте задание, которое не удаётся выполнить сразу, и переходите к следующему. Если после выполнения всей работы у Вас останется время, Вы сможете вернуться к пропущенным заданиям.

Баллы, полученные Вами за выполненные задания, суммируются.

Постарайтесь выполнить как можно больше заданий и набрать наибольшее количество баллов.

Желаем успеха!

1

Рассмотрите рисунок, на котором изображена жизнедеятельность земляники.



1.1. Какое свойство живых систем иллюстрирует данный процесс?

ОТВЕТ:

1.2. Приведите пример процесса, иллюстрирующего подобное свойство у животных.

ОТВЕТ:

2

Изучите фрагмент экосистемы, представленный на рисунке, и выполните задания.

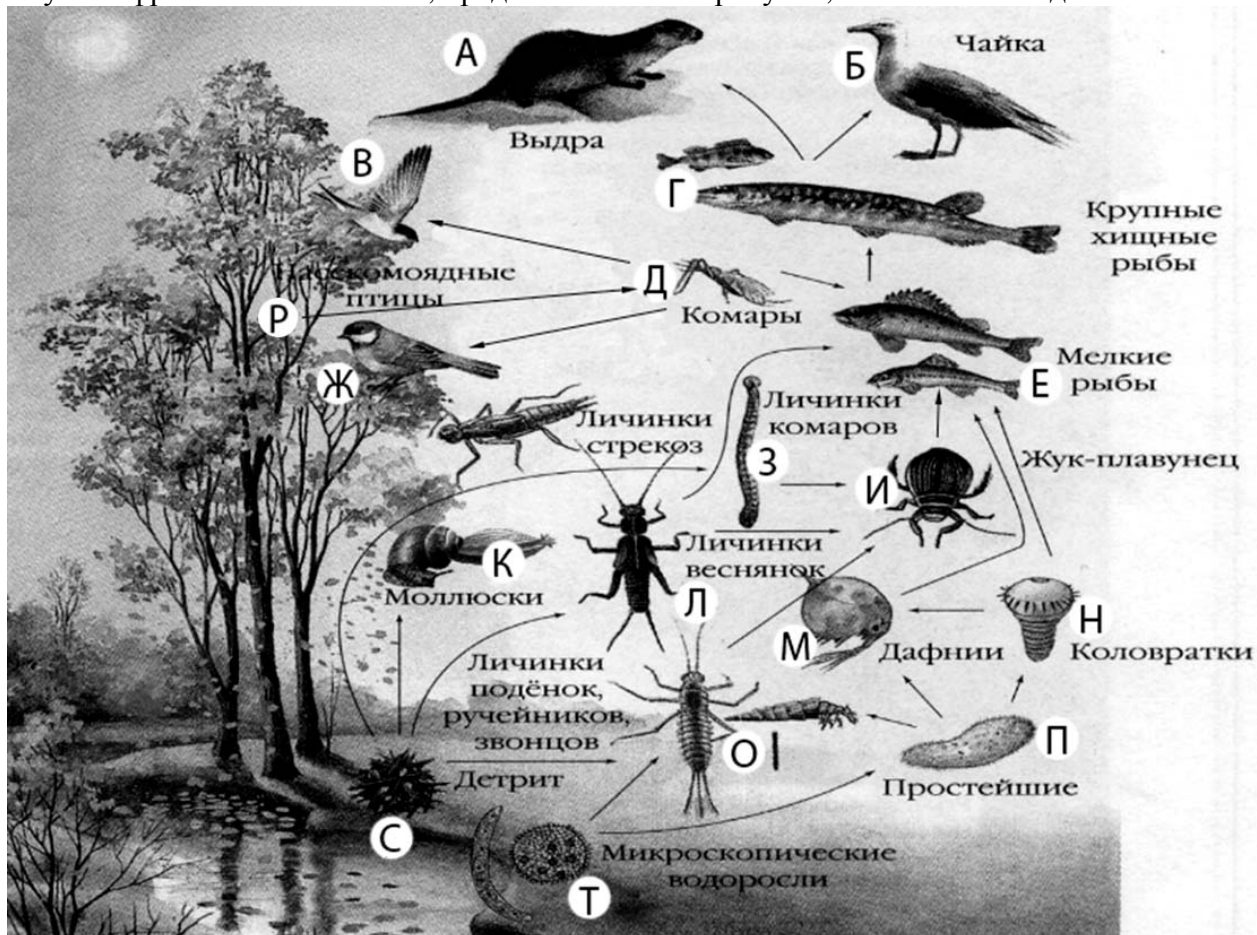

2.1. Выберите из приведённого ниже списка два понятия или термина, которые можно использовать для **экологического описания личинок подёнок** в экосистеме.

- 1) редуцент
- 2) консумент
- 3) плотоядное животное
- 4) детритофаг
- 5) паразит

Ответ:

--	--

2.2. Составьте пищевую цепь из четырёх организмов, в которую входят мелкие рыбы, начиная с мёртвой органики. В ответе запишите последовательность букв.

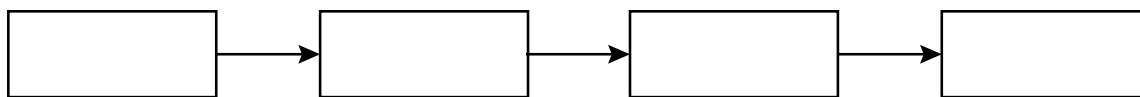

2.3. Правило гласит: «только 10% энергии поступает от каждого предыдущего трофического уровня к последующему». Рассчитайте количество энергии (в кДж), которое перейдёт на уровень коловраток при первичной годовой продукции экосистемы 485000 кДж. Объясните свои расчёты.

Ответ:

3

Рассмотрите рисунок, на котором представлена схема круговорота серы в природе. Название какой группы организмов должно быть написано на месте вопросительного знака?



Ответ: _____

4

Учёные проводили мониторинг численности популяций канадской рыси и зайца (хищник и его жертва) на протяжении 90 лет. По результатам исследования был построен график (по оси x отложено время (годы), а по оси y – численность особей (в тысячах)).

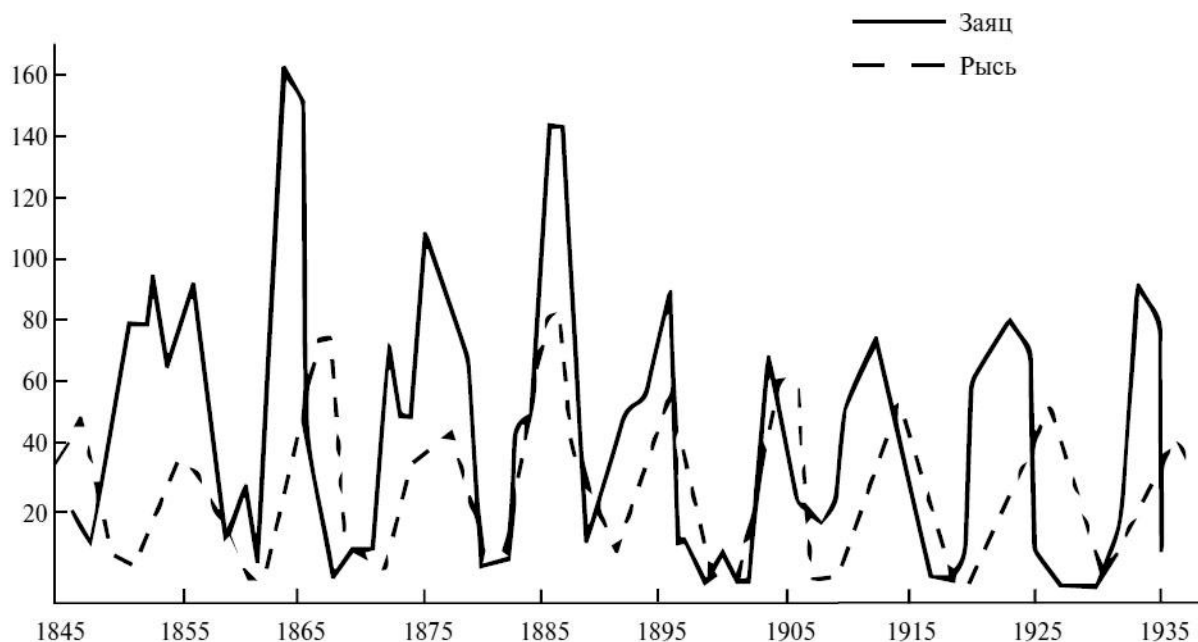

Как соотносятся численности зайцев и рысей?

Ответ: _____

5

Установите последовательность соподчинения представленных ниже элементов биологических систем, начиная с наибольшего.

Элементы биологических систем:

- 1) функции клеточной мембраны
- 2) эндоцитоз через плазматическую мембрану
- 3) фагоцитоз чужеродных белков мембраной лейкоцита
- 4) транспорт через клеточную мембрану
- 5) фагоцитоз через цитоплазматическую мембрану
- 6) активный транспорт через наружную клеточную мембрану

Запишите в таблицу соответствующую последовательность цифр.

Ответ:

--	--	--	--	--	--

6

6.1. Каротин – важное вещество, необходимое для нормальной жизнедеятельности организма человека. Бета-каротин – жёлто-оранжевый пигмент, один из природных каротиноидов, служит предшественником витамина А. При инфекциях каротин ускоряет иммунную реакцию организма, увеличивает активность макрофагов, защищает клетки от повреждения свободными радикалами. Является естественным иммуностимулятором.

Для того чтобы организм не испытывал проблем, человеку в сутки необходимо примерно 15 мг каротина.

Продукты	Содержание каротина, мг/100 г продукта	Продукты	Содержание каротина, мг/100 г продукта
Томаты	2	Малина	0,2
Морковь красная	12	Смородина красная	0,2
Перец красный	10	Морская капуста	0,2
Лук зелёный	6	Горох	0,8
Чернослив	2	Капуста белокочанная	0,6
Абрикосы	1,6	Персики	0,7
Тыква	1,5	Слива	0,3
Укроп	1,4	Ежевика	0,3

Используя данные таблицы, рассчитайте количество каротина, которое человек получил во время ужина, если в его рационе было 190 г белокочанной капусты, 30 г укропа и 45 г гороха. Ответ округлите до целых.

Ответ: _____

6.2. Как называют мочу, которая образуется в капсуле нефрона?

Ответ: _____

7

Определите происхождение болезней, приведённых в списке. Запишите номер каждой болезни из списка в соответствующую ячейку таблицы. В каждой ячейке таблицы может быть записано несколько номеров.

Список болезней человека:

- 1) бешенство
- 2) возрастная дальнозоркость
- 3) гемофилия
- 4) альбинизм
- 5) дифтерия

Наследственное заболевание	Приобретённое заболевание	
	Инфекционное	Неинфекционное

8

В медицинской генетике широко используется **генеалогический метод**. Он основан на составлении родословной человека и изучении наследования того или иного признака. В подобных исследованиях используются определённые обозначения. Изучите фрагмент родословного дерева одной семьи, у некоторых членов которой сросшаяся мочка уха.

Фрагмент родословного дерева семьи

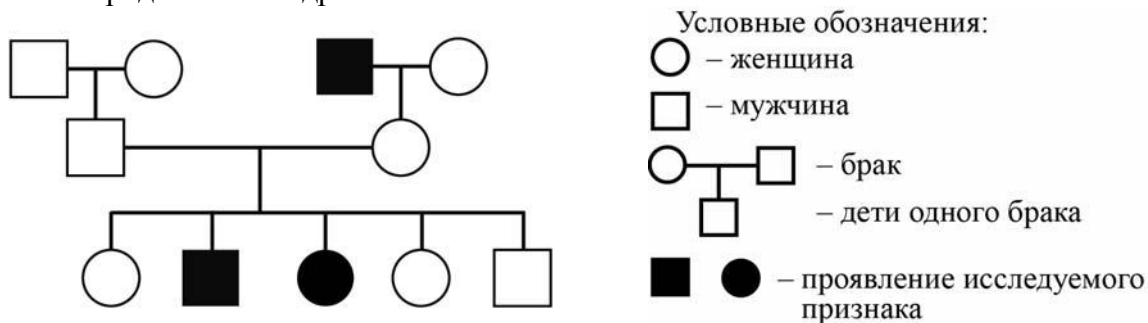

Используя предложенную схему, определите, доминантным или рецессивным является данный признак, и сцеплен ли он с половыми хромосомами.

Ответ: _____

9

В браке кареглазых родителей (доминантный признак (А)) родилась голубоглазая дочь. Определите генотипы членов семьи по указанному признаку. Ответы запишите в таблицу.

Мать	Отец	Дочь

10

Дмитрий решил сдать кровь в качестве донора. При заборе крови ему определили группу, и выяснилось, что у Дмитрия вторая группа. Дмитрий знает, что у его матери четвёртая группа крови.

		Группа крови отца				
		I (0)	II (A)	III (B)	IV (AB)	
Группа крови матери	I (0)	I (0)	I (0) II (A)	I (0) III (B)	II (A) III (B)	Группа крови ребенка
	II (A)	I (0) II (A)	I (0) II (A)	любая	II (A) III (B) IV (AB)	
	III (B)	I (0) III (B)	любая	I (0) III (B)	II (A) III (B) IV (AB)	
	IV (AB)	II (A) III (B)	II (A) III (B) IV (AB)	II (A) III (B) IV (AB)	II (A) III (B) IV (AB)	

10.1. Какой группы может быть кровь у отца Дмитрия?

Ответ: _____

10.2. Руководствуясь правилами переливания крови, определите, может ли Дмитрий быть донором крови для своей матери.



Рис. Правила переливания крови

Ответ: _____

11

На рисунке изображён сперматозоид – мужская половая клетка, состоящая из головки, шейки и хвоста. Для активного передвижения к яйцеклетке и проникновения в неё сперматозоид имеет ряд специализированных органоидов.

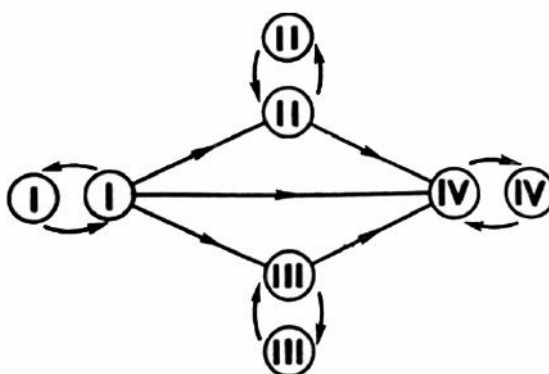

11.1. Как называется клеточный органоид, обозначенный на рисунке вопросительным знаком?

Ответ: _____

11.2. Каковы роли митохондрии и акросомы в функционировании сперматозоида?

Ответ: _____

12

Фрагмент иРНК имеет следующую последовательность:

ГЦГАГГЦГУУЦУГЦУ

Определите последовательность участка ДНК, послужившего матрицей для синтеза этой молекулы РНК, и последовательность белка, которая кодируется этим фрагментом иРНК. При выполнении задания воспользуйтесь правилом комплементарности и таблицей генетического кода.

Таблица генетического кода (иРНК)

Первое основание	Второе основание				Третье основание
	У	Ц	А	Г	
У	Фен	Сер	Тир	Цис	У
	Фен	Сер	Тир	Цис	Ц
	Лей	Сер	—	—	А
	Лей	Сер	—	Три	Г
Ц	Лей	Про	Гис	Арг	У
	Лей	Про	Гис	Арг	Ц
	Лей	Про	Глн	Арг	А
	Лей	Про	Глн	Арг	Г
А	Иле	Тре	Асн	Сер	У
	Иле	Тре	Асн	Сер	Ц
	Иле	Тре	Лиз	Арг	А
	Мет	Тре	Лиз	Арг	Г
Г	Вал	Ала	Асп	Гли	У
	Вал	Ала	Асп	Гли	Ц
	Вал	Ала	Глу	Гли	А
	Вал	Ала	Глу	Гли	Г

Правила пользования таблицей

Первый нуклеотид в триплете берётся из левого вертикального ряда; второй – из верхнего горизонтального ряда и третий – из правого вертикального. Там, где пересекутся линии, идущие от всех трёх нуклеотидов, и находится искомая аминокислота.

Ответ:

12.1 ДНК:

12.2 Белок:

12.3. При расшифровке генома гиббона было установлено, что во фрагменте молекулы ДНК доля тимина составляет 40%. Пользуясь правилом Чаргаффа, описывающим количественные соотношения между различными типами азотистых оснований в ДНК ($G + T = A + C$), рассчитайте долю нуклеотидов с гуанином в этой пробе (в %).

Ответ:

13

Современную эволюционную теорию можно представить в виде следующей схемы.

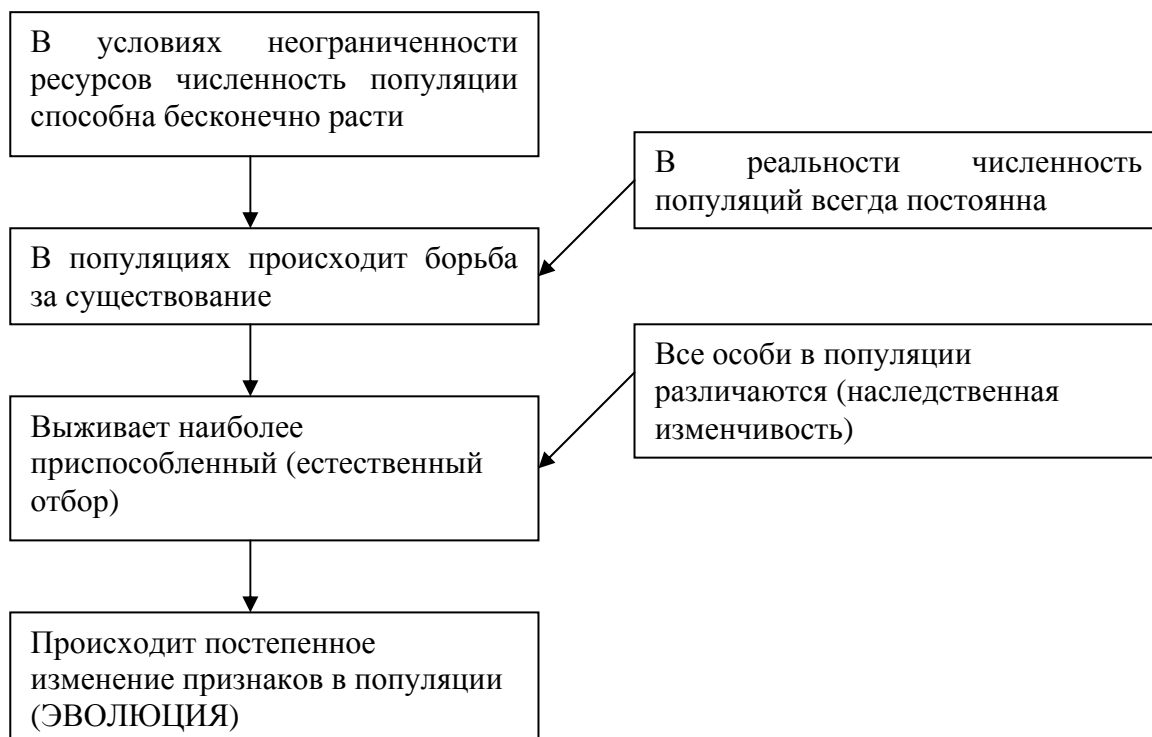

Объясните, руководствуясь этой схемой, образование мощного долбящего клюва у предков современного дятла.

Ответ: _____

14

На рисунке изображены скелет и реконструкция стегоцефала – вымершего животного, появившегося на Земле около 400 млн лет назад.

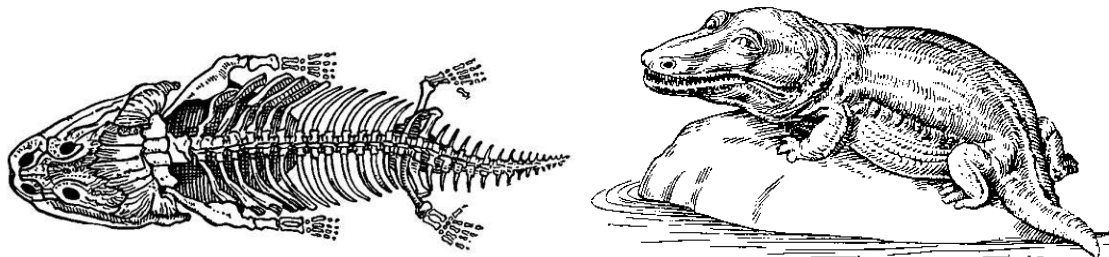

Стегоцефалы – одни из первых позвоночных, вышедших на сушу. Используя фрагмент геохронологической таблицы, установите эру и период, в которые появился данный организм, а также какой группе современных животных (уровня класса) он соответствует.

Геохронологическая таблица

ЭРА		Период и продолжительность (в млн лет)	Животный и растительный мир
Название и продолжительность (в млн лет)	Начало (млн лет назад)		
Кайнозойская, 66	66	Антропоген, 2,58	Появление и развитие человека. Формирование существующих растительных сообществ. Животный мир принял современный облик
		Неоген, 20,45	Господство млекопитающих и птиц
		Палеоген, 43	Появление хвостатых лемуринов, позднее – парапитеков, дриопитеков. Бурный расцвет насекомых. Продолжается вымирание крупных пресмыкающихся. Исчезают многие группы головоногих моллюсков. Господство покрытосеменных растений
Мезозойская, 186	252	Мел, 79	Появление высших млекопитающих и настоящих птиц, хотя зубастые птицы ещё распространены. Преобладают костистые рыбы. Сокращение многообразия папоротников и голосеменных растений. Появление и распространение покрытосеменных растений
		Юра, 56	Появление первых птиц и примитивных млекопитающих, расцвет динозавров. Господство голосеменных. Процветание головоногих моллюсков
		Триас, 51	Начало расцвета пресмыкающихся. Появление костистых рыб

Палеозойская, 289	541	Пермь, 47	Вымирание трилобитов. Возникновение зверозубых пресмыкающихся. Исчезновение каменноугольных лесов
		Карбон, 60	Расцвет земноводных. Появление первых пресмыкающихся. Характерно разнообразие насекомых. Расцвет гигантских хвощей, плаунов, древовидных папоротников
		Девон, 60	Быстрая эволюция рыб. В позднем девоне многие группы древних рыб вымерли. Суша подверглась нашествию множества членистоногих. Появились первые земноводные. Появились споровые хвощи и плауны
		Силур, 25	Происходит активное строительство коралловых рифов. Распространены ракоскорпионы. Растения заселяют берега водоёмов
		Ордовик, 41	Множество бесчелюстных рыб. Появляются различные виды водорослей. В конце периода появляются первые наземные растения
		Кембрий, 56	В ходе грандиозного эволюционного взрыва возникло большинство современных типов животных. В океанах и морях многообразие зелёных водорослей

Эра: _____

Период: _____



Группа современных животных (уровня класса): _____

Ответы и критерии оценивания проверочной работы по биологии

Правильный ответ на каждое из заданий 1.1, 1.2, 3, 4, 6.1, 6.2, 8, 10.1, 10.2, 11.1, 12.1, 12.3 оценивается 1 баллом.

Полный правильный ответ на каждое из заданий 2.1, 2.2, 5, 7, 9 оценивается 2 баллами.

Если в ответе допущена одна ошибка (в том числе написана лишняя цифра или не написана одна необходимая цифра), выставляется 1 балл; если допущено две или более ошибки – 0 баллов.

Задания 2.3, 11.2, 13 и 14 оцениваются в соответствии с критериями оценивания.

Максимальный балл за работу – 32.

№	Ответы	Баллы
1.1	самовоспроизведение ИЛИ размножение ИЛИ вегетативное размножение	1
1.2	почкование гидры ИЛИ фрагментация червей <i>Может быть приведён любой корректный пример</i>	1

2.1	24	2
2.2	СЛИЕ, СЗИЕ, СОИЕ	2

3	растения ИЛИ продуценты	1
---	-------------------------	---

4	зайцев, как правило, больше, чем рысей	1
---	--	---

5	146253	2
---	--------	---

6.1	2	1
6.2	первичная	1

7	34	15	2		2
---	----	----	---	--	---

8	признак рецессивный, не сцеплен с половыми хромосомами	1
---	--	---

9	Мать – Аа; отец – Аа; дочь – аа	2
---	---------------------------------	---

10.1	любая	1
10.2	Да	1

11.1	Жгутик ИЛИ микротрубочки	1
------	--------------------------	---

12.1	ДНК: ЦГЦ-ТЦЦ-ГЦА-АГА-ЦГА	1
12.2	Белок: ала-арг-арг-сер-ала	1
12.3	10%	1

Критерии оценивания заданий с развернутым ответом

Задание 2.3

Содержание верного ответа и указания по оцениванию	Баллы
Правильный ответ должен содержать следующие элементы: 1) <u>ответ на вопрос</u> : 4850 кДж; 2) <u>объяснение</u> , например: в любой из пищевых цепей коловратки находятся на уровне консумента II порядка, значит к ним приходит 0,01 (1%) от первичной годовой продукции. <i>Объяснение может быть приведено в иной, близкой по смыслу формулировке</i>	
Правильно дан ответ на вопрос, дано объяснение	2
Правильно дан только ответ на вопрос	1
Ответ на вопрос дан неправильно независимо от наличия / отсутствия объяснения	0
<i>Максимальный балл</i>	2

Задание 11.2

Содержание верного ответа и указания по оцениванию	Баллы
Правильный ответ должен содержать следующие элементы: 1) митохондрия вырабатывает энергию для движения жгутика (сперматозоида); 2) акросома содержит ферменты, способные разрушать (растворять) мембрану яйцеклетки при оплодотворении	
Ответ включает в себя все названные выше элементы	2
Ответ включает в себя один из названных выше элементов	1
Ответ неправильный	0
<i>Максимальный балл</i>	2

Задание 13

Содержание верного ответа и указания по оцениванию	Баллы
Правильный ответ должен содержать следующие элементы: 1) так как в популяции особи обладают изменчивостью, то изначально среди предков дятла были особи с разным строением клюва; при этом выживали те из них, кто успешнее пробивал кору деревьев (и доставал до личинок насекомых); 2) более приспособленные организмы чаще давали потомство, что приводило к изменению генетического состава популяции; 3) в результате естественного отбора в каждом следующем поколении мощность клюва увеличивалась	
Ответ включает в себя все названные выше элементы	3
Ответ включает в себя два из названных выше элементов, ИЛИ ответ включает в себя три названных выше элемента, но содержит биологические ошибки	2
Ответ включает в себя только один из названных выше элементов и не содержит биологических ошибок, ИЛИ ответ включает в себя два из названных выше элементов, но содержит биологические ошибки	1
Ответ неправильный	0
<i>Максимальный балл</i>	<i>3</i>

Задание 14

Содержание верного ответа и указания по оцениванию	Баллы
Правильный ответ должен содержать следующие элементы: 1) <u>эра</u> : Палеозойская; 2) <u>период</u> : Девон; 3) <u>группа современных животных (уровня класса)</u> : Земноводные	
Ответ включает в себя все названные выше элементы	2
Ответ включает в себя два из названных выше элементов	1
Ответ включает в себя один из названных выше элементов, ИЛИ ответ неправильный	0
<i>Максимальный балл</i>	<i>2</i>

Система оценивания выполнения всей работы

Максимальный балл за выполнение работы – **32**.

Рекомендуемая шкала перевода суммарного балла за выполнение ВПР в отметку по пятибалльной шкале

Отметка по пятибалльной шкале	«2»	«3»	«4»	«5»
Суммарный балл	0–10	11–17	18–24	25–32

ВСЕРОССИЙСКАЯ ПРОВЕРОЧНАЯ РАБОТА**БИОЛОГИЯ****11 КЛАСС****Вариант 1****Инструкция по выполнению работы**

Проверочная работа состоит из одной части и включает в себя 14 заданий. На выполнение работы по биологии отводится 1 час 30 минут (90 минут).

Ответом к заданиям является последовательность цифр, число, слово (словосочетание) или короткий свободный ответ, который записывается в отведённом для этого месте работы. В случае записи неверного ответа зачеркните его и запишите рядом новый.

При выполнении заданий Вы можете пользоваться черновиком. Записи в черновике не учитываются при оценивании работы. Советуем выполнять задания в том порядке, в котором они даны. Для экономии времени пропускайте задание, которое не удаётся выполнить сразу, и переходите к следующему. Если после выполнения всей работы у Вас останется время, Вы сможете вернуться к пропущенным заданиям.

Баллы, полученные Вами за выполненные задания, суммируются.

Постарайтесь выполнить как можно больше заданий и набрать наибольшее количество баллов.

Желаем успеха!

1

В опыте экспериментатор положил несколько кристалликов поваренной соли в каплю воды с инфузориями и соединил эту каплю «мостиком» с каплей чистой воды без соли. Через некоторое время все инфузории переплыли в каплю с чистой водой.

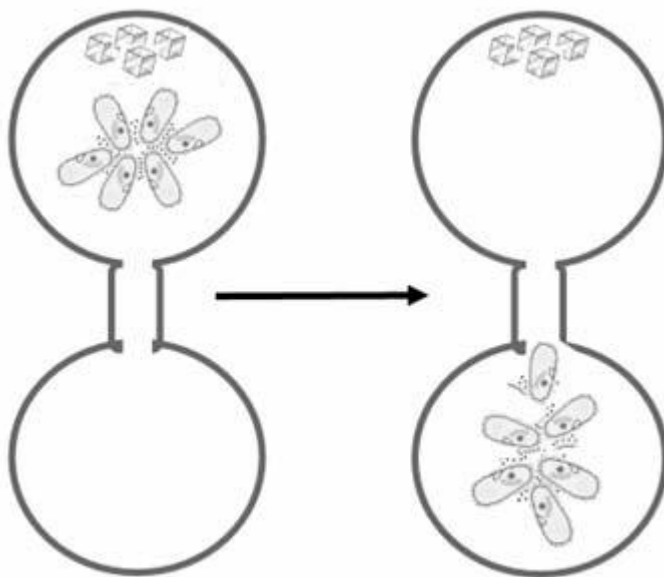

☐ 1.1. Какое общее свойство живых организмов иллюстрирует опыт?

Ответ: _____

☐ 1.2. Приведите пример аналогичного явления у растений.

Ответ: _____

2

Изучите фрагмент экосистемы, представленный на рисунке, и выполните задания.



2.1. Выберите из приведённого ниже списка два понятия или термина, которые можно использовать для **экологического описания шакала** в экосистеме.

- 1) продуцент
- 2) консумент
- 3) фитопланктон
- 4) детритофаг
- 5) плотоядное животное

Ответ:

--	--

2.2. Составьте пищевую цепь из четырёх организмов, в которую входит змея. В ответе запишите последовательность букв.

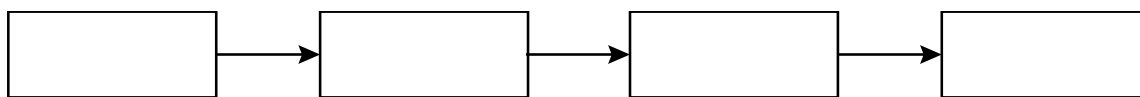

2.3. Правило гласит: «только 10% энергии поступает от каждого предыдущего трофического уровня к последующему». Рассчитайте размер первичной годовой продукции экосистемы (в кДж), если на уровень орлана перешло 370 кДж. Объясните свои расчёты.

Ответ:

3

Рассмотрите рисунок, на котором представлена схема эмбриогенеза ланцетника. Название какого зародышевого листка должно быть написано на месте вопросительного знака?

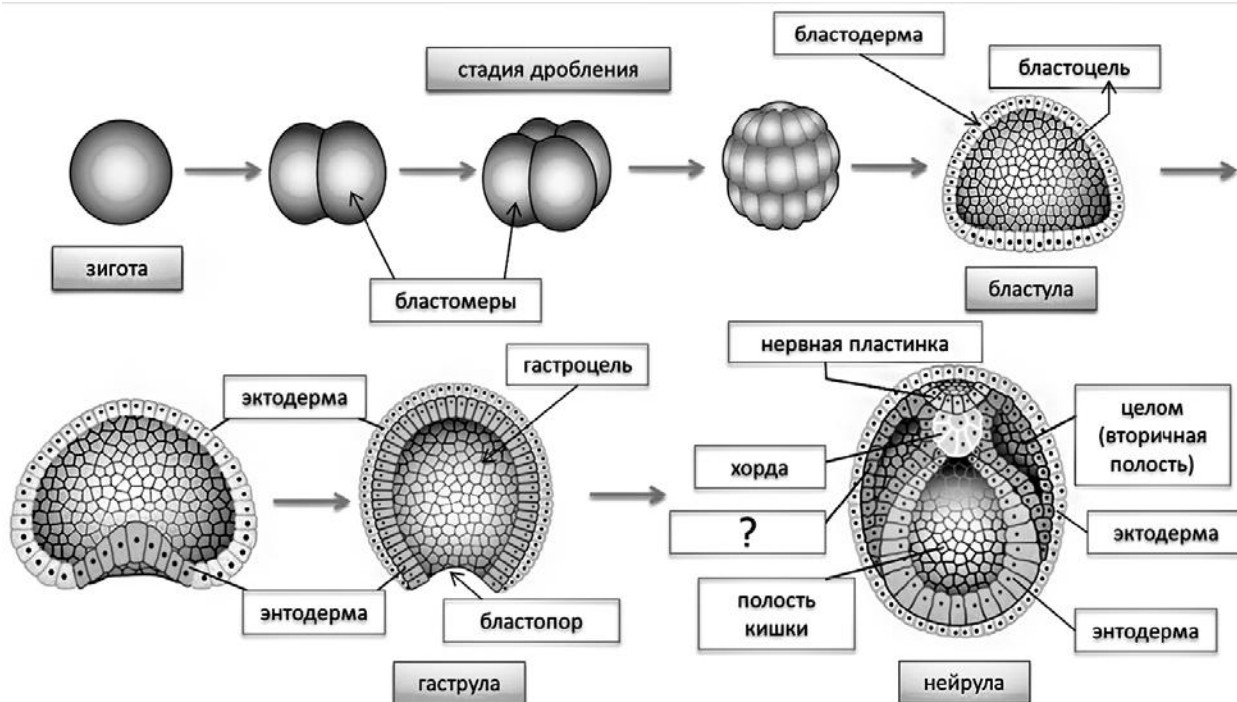

Ответ: _____

4

Василиса изучала, как изменяется численность дрожжевых клеток в колбе со временем. По результатам эксперимента Василиса построила график (по оси x отложено время (в часах), а по оси y — число клеток в мл питательной среды).

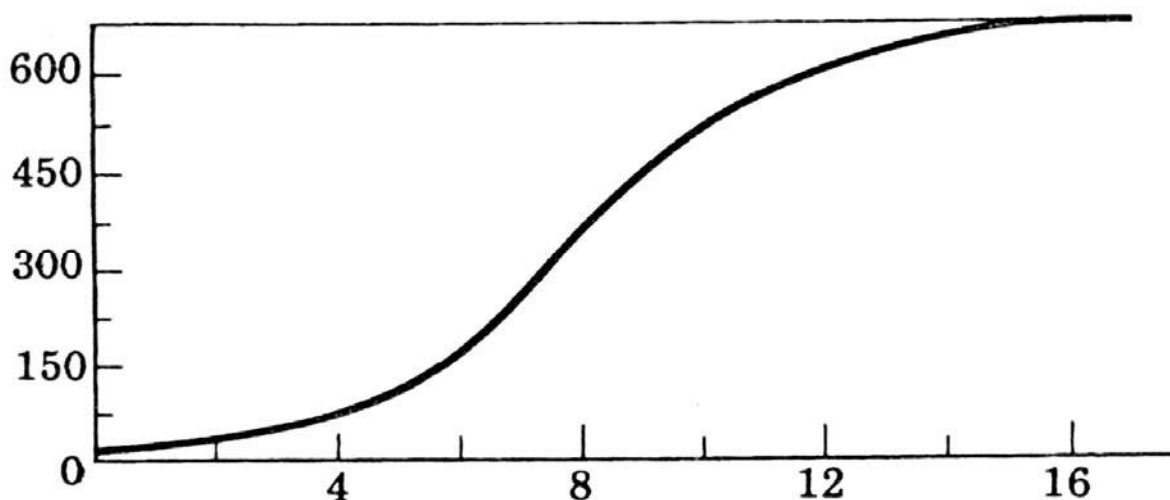

Через сколько часов после начала эксперимента численность клеток составила 150 клеток на мл?

Ответ: _____

5

Установите последовательность соподчинения представленных ниже элементов биологических систем, начиная с наибольшего.

Элементы биологических систем:

- 1) зерновка пшеницы
- 2) органы растения
- 3) односемянные плоды
- 4) плоды
- 5) зерновка
- 6) генеративные органы

Запишите в таблицу соответствующую последовательность цифр.

Ответ:

--	--	--	--	--	--

6

6.1. Витамин В9 (фолиевая кислота) необходим для нормального роста и развития кровеносной и иммунной систем. Фолиевая кислота требуется для создания и поддержания в здоровом состоянии новых клеток. От нехватки фолиевой кислоты, в первую очередь, страдает костный мозг, что может привести к мегалобластной анемии. Для того чтобы организм не испытывал проблем, человеку в сутки необходимо примерно 400 мг фолиевой кислоты.

Продукты	Содержание витамина В9, мг/100 г продукта	Продукты	Содержание витамина В9, мг/100 г продукта
Помидоры	11	Макароны высший сорт	20
Свёкла	13	Шпинат	80
Тыква	14	Крупа овсяная	29
Перец сладкий	17	Печень говяжья	240
Баклажаны	19	Печень трески	110
Лук зелёный	18	Орехи грецкие	77
Хлеб пшеничный зерновой	30	Брынза	35
Крупа рисовая	19	Крупа гречневая	32

Используя данные таблицы, рассчитайте количество витамина В9, которое человек получил во время полдника, если в его рационе было 140 г говяжьей печени, 35 г пшеничного зернового хлеба и 80 г сладкого перца. Ответ округлите до целых.

Ответ: _____

6.2. Через какие структуры дыхательной системы происходит газообмен?

Ответ: _____

7

Определите соответствие приведённых в списке примеров иммунитета его видам. Запишите номер каждого из примеров в списке в соответствующую ячейку таблицы. В ячейках таблицы может быть записано несколько номеров.

Список примеров:

- 1) создаётся с целью уберечь человека от заражения полиомиелитом
- 2) люди уже с рождения невосприимчивы ко многим болезням
- 3) появляется после быстро оказанной помощи уже заболевшему человеку
- 4) в России делаются предупредительные прививки против дифтерии
- 5) переболев ветряной оспой в детстве, люди, как правило, не заболевают ею повторно

Естественный иммунитет	Искусственный иммунитет	
	Активный	Пассивный

8

В медицинской генетике широко используется **генеалогический метод**. Он основан на составлении родословной человека и изучении наследования того или иного признака. В подобных исследованиях используются определённые обозначения. Изучите фрагмент родословного древа одной семьи, у некоторых членов которой нормальное количество пальцев.

Фрагмент родословного древа семьи

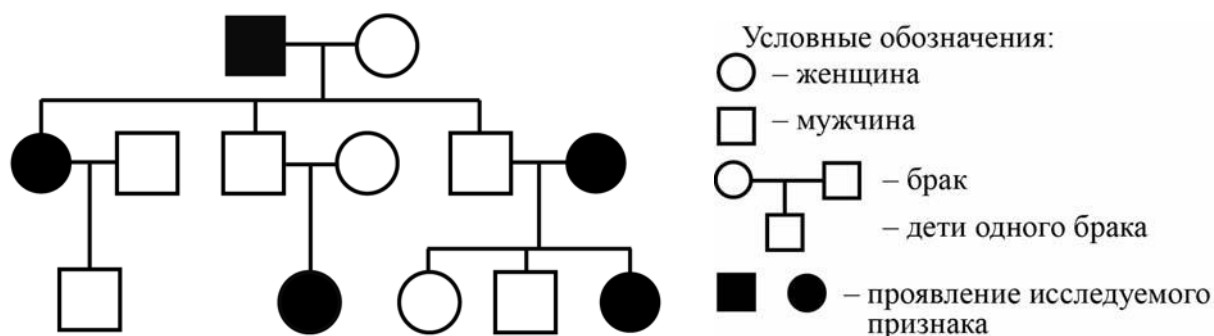

Используя предложенную схему, определите, доминантным или рецессивным является данный признак, и сцеплен ли он с половыми хромосомами.

Ответ: _____

9

Селекционер скрестил кошку с короткой шерстью и кота с короткой шерстью. В результате скрещивания в потомстве присутствовали особи с длинной шерстью. Определите генотипы исходных кошки, кота и полученного потомства по указанному признаку.

Ответы занесите в таблицу.

Генотип кошки с короткой шерстью	Генотип кота с короткой шерстью	Генотип полученного потомства с длинной шерстью

10

Мать Ивана решила сдать кровь в качестве донора. При заборе крови выяснилось, что у матери Ивана первая группа крови. Известно, что отец Ивана имеет вторую группу крови.

		Группа крови отца				
		I (0)	II (A)	III (B)	IV (AB)	
Группа крови матери	I (0)	I (0)	II (A) I (0)	III (B) I (0)	II (A) III (B)	Группа крови ребёнка
	II (A)	II (A) I (0)	II (A) I (0)	Любая	II (A), III (B) IV (AB)	
	III (B)	III (B) I (0)	Любая	III (B) I (0)	II (A), III (B) IV (AB)	
	IV (AB)	II (A) III (B)	II (A), III (B) IV (AB)	II (A), III (B) IV (AB)	II (A), III (B) IV (AB)	

10.1. Какая группа крови может быть у Ивана?

Ответ: _____

10.2. Руководствуясь правилами переливания крови, определите, может ли мать Ивана быть донором крови для него?



Рисунок. Правила переливания крови

Ответ: _____

11

Сердце человека, как и у всех млекопитающих, четырёхкамерное. На рисунке изображён поперечный срез этого органа.

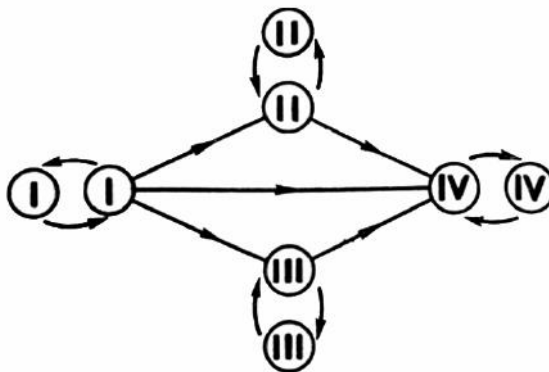
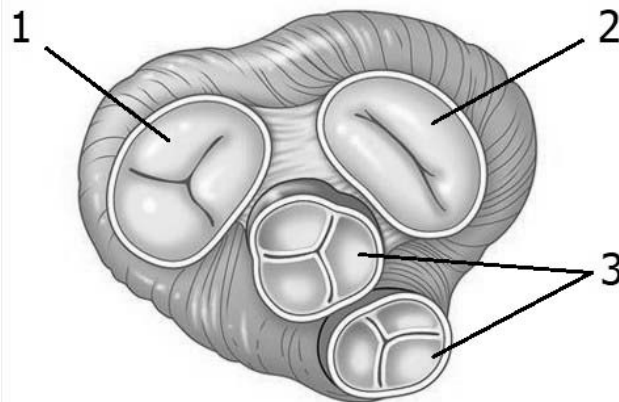

11.1. Как называются структуры под номером 3?

Ответ: _____

11.2. Как называются структуры под номерами 1 и 2? Какие функции они выполняют?

Ответ: _____

12

Фрагмент иРНК имеет следующую последовательность:

УАУУЦЦУАЦГГАААА

Определите последовательность участка ДНК, послужившего матрицей для синтеза этой молекулы РНК, и последовательность белка, которая кодируется этим фрагментом иРНК. При выполнении задания воспользуйтесь правилом комплементарности и таблицей генетического кода.

Таблица генетического кода (иРНК)

Первое основание	Второе основание				Третье основание
	У	Ц	А	Г	
У	Фен	Сер	Тир	Цис	У
	Фен	Сер	Тир	Цис	Ц
	Лей	Сер	—	—	А
	Лей	Сер	—	Три	Г
Ц	Лей	Про	Гис	Арг	У
	Лей	Про	Гис	Арг	Ц
	Лей	Про	Глн	Арг	А
	Лей	Про	Глн	Арг	Г
А	Иле	Тре	Асн	Сер	У
	Иле	Тре	Асн	Сер	Ц
	Иле	Тре	Лиз	Арг	А
	Мет	Тре	Лиз	Арг	Г
Г	Вал	Ала	Асп	Гли	У
	Вал	Ала	Асп	Гли	Ц
	Вал	Ала	Глу	Гли	А
	Вал	Ала	Глу	Гли	Г

Правила пользования таблицей

Первый нуклеотид в триплете берётся из левого вертикального ряда; второй – из верхнего горизонтального ряда и третий – из правого вертикального. Там, где пересекутся линии, идущие от всех трёх нуклеотидов, и находится искомая аминокислота.

Ответ:

12.1 ДНК:

12.2 Белок:

12.3. При расшифровке генома человека было установлено, что во фрагменте молекулы ДНК доля цитозина составляет 20%. Пользуясь правилом Чаргаффа, описывающим количественные соотношения между различными типами азотистых оснований в ДНК ($G + T = A + C$), рассчитайте долю нуклеотидов с аденином в этой пробе (в %).

Ответ:

13

Согласно современной эволюционной теории, существует два способа видообразования. Данные способы представлены на схеме.

Видообразование



Объясните, руководствуясь этой схемой, образование различных видов полёвок, проживающих вдали от воды и по берегам водоёмов в пределах одной экосистемы.

Ответ: _____

14

На фотографии представлена окаменелость, найденная в Саратовской области и датируемая примерно 100 млн лет назад.



Используя фрагмент геохронологической таблицы, определите эру и период, в которых обитал данный организм. Эволюционным родственником какого класса современных животных является представленный в окаменелости организм?

Геохронологическая таблица

ЭРА		Период и продолжи- тельность (в млн лет)	Животный и растительный мир
Название и продолжи- тельность (в млн лет)	Начало (млн лет назад)		
Кайнозойская, 67	67	Антропоген, 1,5	Появление и развитие человека. Формирование существующих растительных сообществ. Животный мир принял современный облик
		Неоген, 23,5	Господство млекопитающих и птиц
		Палеоген, 42	Появление хвостатых лемуров, позднее – парапитеков, дриопитеков. Бурный расцвет насекомых. Продолжается вымирание крупных пресмыкающихся. Исчезают многие группы головоногих моллюсков. Господство покрытосеменных растений
Мезозойская, 163	230	Мел, 70	Появление высших млекопитающих и настоящих птиц, хотя зубастые птицы ещё распространены. Преобладают костистые рыбы. Сокращение многообразия папоротников и голосеменных растений. Появление и распространение покрытосеменных растений
		Юра, 58	Появление первых птиц, примитивных млекопитающих, расцвет динозавров. Господство голосеменных. Процветание головоногих моллюсков
		Триас, 35	Начало расцвета пресмыкающихся. Появление костистых рыб

Палеозойская, 295	Нет точных данных	Пермь, 55	Вымирание трилобитов. Возникновение зверозубых пресмыкающихся. Исчезновение каменноугольных лесов
		Карбон, 63	Расцвет земноводных. Появление первых пресмыкающихся. Характерно разнообразие насекомых. Расцвет гигантских хвощей, плаунов, древовидных папоротников
		Девон, 60	Быстрая эволюция рыб. В позднем девоне многие группы древних рыб вымерли. Суша подверглась нашествию множества членистоногих. Появились первые земноводные. Появились споровые хвощи и плауны
		Силур, 25	Происходит активное рифостроительство. Распространены ракоскорпионы. Растения заселяют берега водоёмов
		Ордовик, 42	Множество бесчелюстных рыб. Появляются различные виды водорослей. В конце появляются первые наземные растения
		Кембрий, 56	В ходе грандиозного эволюционного взрыва возникло большинство современных типов животных. В океанах и морях многообразие водорослей

Эра: _____

Период: _____

Современный родственник: _____

Ответы и критерии оценивания проверочной работы по биологии

Правильный ответ на каждое из заданий 1.1, 1.2, 3, 4, 6.1, 6.2, 8, 10.1, 10.2, 11.1, 12.1, 12.3 оценивается 1 баллом.

Полный правильный ответ на каждое из заданий 2.1, 2.2, 5, 7, 9 оценивается 2 баллами.

Если в ответе допущена одна ошибка (в том числе написана лишняя цифра или не написана одна необходимая цифра), выставляется 1 балл; если допущено две или более ошибки – 0 баллов.

Задания 2.3, 11.2, 13 и 14 оцениваются в соответствии с критериями оценивания.

Максимальный балл за работу – 32.

№	Ответы	Баллы
1.1	Раздражимость (хемотаксис)	1
1.2	рост растения по направлению к свету, ИЛИ открывание и закрывание венчика цветка, ИЛИ закрывание ловчего аппарата у хищных растений. <i>Может быть приведён любой корректный пример</i>	1

2.1	25	2
2.2	ИКЕВ	2

3	мезодерма (средний зародышевый листок, третий зародышевый листок)	1
---	---	---

4	6 часов (принимать ответ в диапазоне от 5,5 до 6,5 часов)	1
---	---	---

5	264351	2
---	--------	---

6.1	360	1
6.2	альвеолы ИЛИ лёгочные пузырьки	1

7	25	14	3	2
---	----	----	---	---

8	признак рецессивный, не сцеплен с половыми хромосомами	1
---	--	---

9	Генотип кошки с короткой шерстью – Аа; генотип кота с короткой шерстью – Аа; генотип полученного потомства с длинной шерстью – аа	2
---	---	---

10.1	I, II	1
10.2	Да ИЛИ может	1

11.1	полулунные клапаны	1
------	--------------------	---

12.1	ДНК: АТА-АГГ-АТГ-ЦЦТ-ТТТ	1
12.2	Белок: тир-сер-тир-гли-лиз	1
12.3	30%	1

Критерии оценивания заданий с развернутым ответом

Задание 2.3

Содержание верного ответа и указания по оцениванию	Баллы
Правильный ответ должен содержать следующие элементы: 1) <u>ответ на вопрос</u> : 370000 кДж; 2) <u>объяснение</u> , например: в любой из пищевых цепей орлан находится на уровне консумента III порядка, значит к нему приходит 0,001 (0,1%) от первичной годовой продукции. <i>Объяснение может быть приведено в иной, близкой по смыслу формулировке</i>	
Правильно дан ответ на вопрос, дано объяснение	2
Правильно дан только ответ на вопрос	1
Ответ на вопрос дан неправильно независимо от наличия / отсутствия объяснения	0
<i>Максимальный балл</i>	2

Задание 11.2

Содержание верного ответа и указания по оцениванию	Баллы
Правильный ответ должен содержать следующие элементы: 1) створчатые клапаны (1 – трёхстворчатый, 2 – двухстворчатый); 2) препятствуют возврату крови из желудочков сердца обратно в предсердия (трёхстворчатый – в правое, двухстворчатый – в левое, соответственно)	
Ответ включает в себя все названные выше элементы	2
Ответ включает в себя один из названных выше элементов	1
Ответ неправильный	0
<i>Максимальный балл</i>	2

Задание 13

Содержание верного ответа и указания по оцениванию	Баллы
Правильный ответ должен содержать следующие элементы: 1) полёвки обитали в пределах одной популяции, но имели разный набор экологических факторов из-за наличия или отсутствия водоёма; 2) под воздействием естественного отбора у них формировались различные приспособительные признаки; 3) в итоге полёвки с различными признаками перестали свободно скрещиваться (возникла репродуктивная изоляция) и стали отдельными видами	
Ответ включает в себя все названные выше элементы	3
Ответ включает в себя два из названных выше элементов ИЛИ Ответ включает в себя три названные выше элемента, но содержит биологические ошибки	2
Ответ включает в себя только один из названных выше элементов и не содержит биологических ошибок, ИЛИ ответ включает в себя два из названных выше элементов, но содержит биологические ошибки	1
Ответ неправильный	0
<i>Максимальный балл</i>	<i>3</i>

Задание 14

Содержание верного ответа и указания по оцениванию	Баллы
Правильный ответ должен содержать следующие элементы: 1) <u>эра</u> : мезозойская; 2) <u>период</u> : меловой; 3) <u>современный родственник</u> : головоногие	
Ответ включает в себя все названные выше элементы	2
Ответ включает в себя два из названных выше элементов	1
Ответ включает в себя один из названных выше элементов, ИЛИ ответ неправильный	0
<i>Максимальный балл</i>	<i>2</i>

Система оценивания выполнения всей работы

Максимальный балл за выполнение работы – **32**.

Рекомендуемая шкала перевода суммарного балла за выполнение ВПР в отметку по пятибалльной шкале

Отметка по пятибалльной шкале	«2»	«3»	«4»	«5»
Суммарный балл	0–10	11–17	18–24	25–32

ВСЕРОССИЙСКАЯ ПРОВЕРОЧНАЯ РАБОТА**БИОЛОГИЯ****11 КЛАСС****Вариант 2****Инструкция по выполнению работы**

Проверочная работа состоит из одной части и включает в себя 14 заданий. На выполнение работы по биологии отводится 1 час 30 минут (90 минут).

Ответом к заданиям является последовательность цифр, число, слово (словосочетание) или короткий свободный ответ, который записывается в отведённом для этого месте работы. В случае записи неверного ответа зачеркните его и запишите рядом новый.

При выполнении заданий Вы можете пользоваться черновиком. Записи в черновике не учитываются при оценивании работы. Советуем выполнять задания в том порядке, в котором они даны. Для экономии времени пропускайте задание, которое не удаётся выполнить сразу, и переходите к следующему. Если после выполнения всей работы у Вас останется время, Вы сможете вернуться к пропущенным заданиям.

Баллы, полученные Вами за выполненные задания, суммируются.

Постарайтесь выполнить как можно больше заданий и набрать наибольшее количество баллов.

Желаем успеха!

1

На диаграммах представлено содержание основных химических веществ в клетках растений и животных.



1.1. Какое свойство живых систем иллюстрируют данные диаграммы?

Ответ: _____

1.2. Приведите пример вещества, участвующего в реализации наследственной информации у всех организмов.

Ответ: _____

2

Изучите фрагмент экосистемы пустыни, представленный на рисунке, и выполните задания.

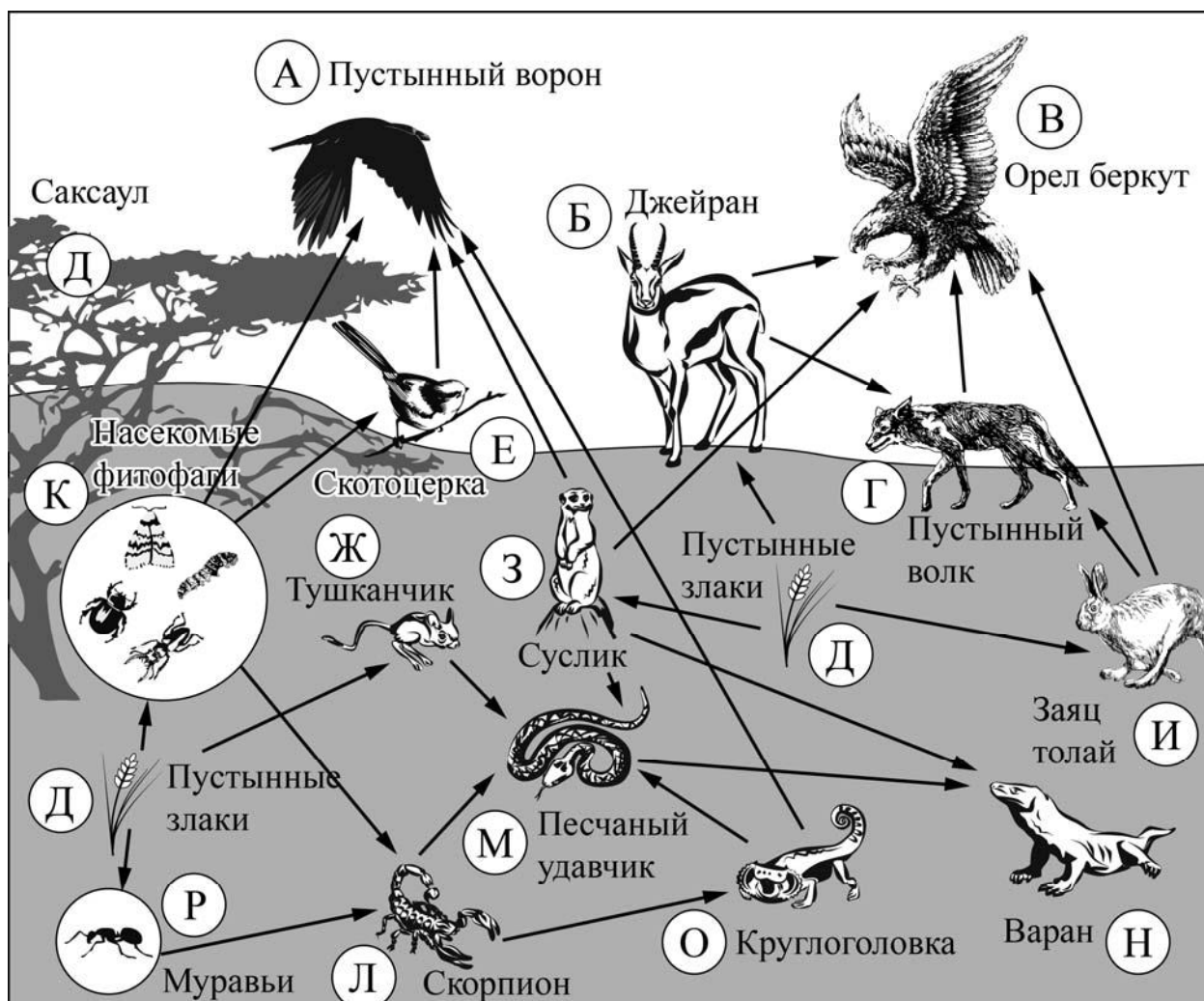

2.1. Выберите из приведённого ниже списка два понятия, которые можно использовать для экологического описания тушканчика.

- 1) детритофаг
- 2) консумент II порядка
- 3) второй трофический уровень
- 4) плотоядное животное
- 5) растительноядное животное

Ответ:

--	--

2.2. Составьте пищевую цепь из четырёх организмов, в которую входит заяц толай, начиная с продуцентов. В ответе запишите последовательность букв.

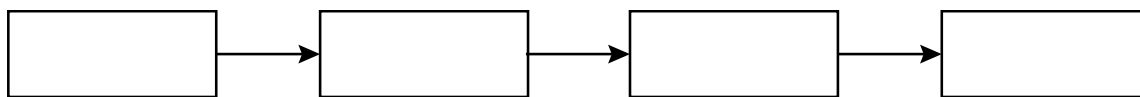

2.3. Правило гласит: «Не более 10% энергии поступает от каждого предыдущего трофического уровня к последующему». Рассчитайте величину энергии (в кДж), которая переходит на уровень скотоцерки при чистой годовой первичной продукции экосистемы, составляющей 800 000 кДж. Поясните свои расчёты.

Ответ:

3

Рассмотрите рисунок, на котором представлена схема хромосомной дифференциации пола у дрозофил. Какой термин должен быть написан на месте вопросительного знака?

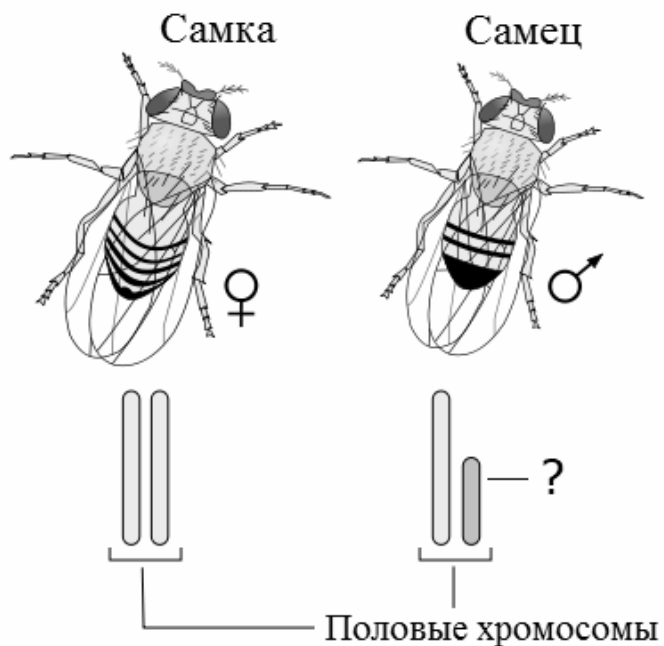

Ответ: _____

4

Пётр изучал численность молодых особей мух, вылупляющихся в пробирках при различной температуре за одинаковое время. По результатам эксперимента Пётр построил график (по оси x отложена температура (в $^{\circ}\text{C}$), а по оси y – численность особей).

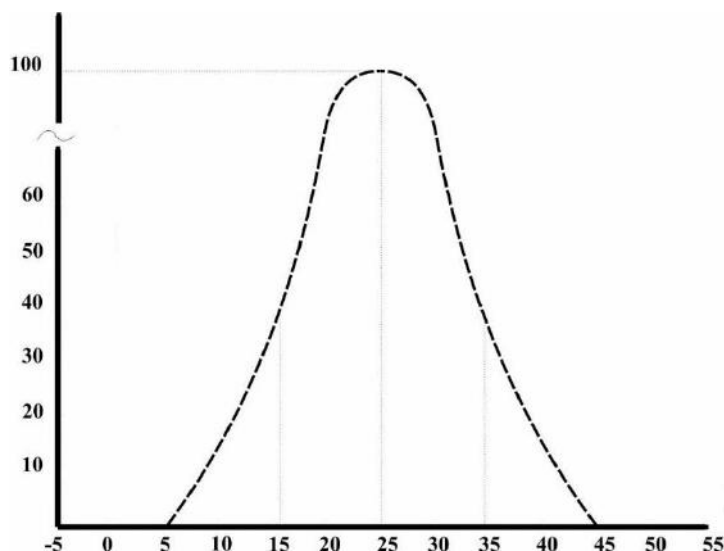

Определите, в каких пределах температуры мухи жизнеспособны.

Ответ: _____

5

Установите последовательность соподчинения представленных ниже элементов биологических систем, начиная с наибольшего.

Элементы биологических систем:

- 1) функции клеточной мембраны
- 2) эндоцитоз через плазматическую мембрану
- 3) фагоцитоз чужеродных белков мембраной лейкоцита
- 4) транспорт через клеточную мембрану
- 5) фагоцитоз через цитоплазматическую мембрану
- 6) активный транспорт через наружную клеточную мембрану

Запишите в таблицу соответствующую последовательность цифр.

Ответ:

--	--	--	--	--	--

6

6.1. Белки выполняют множество важных функций в организме человека и животных. Они обеспечивают организм строительным материалом, являются биологическими катализаторами или регуляторами, обеспечивают движение, некоторые транспортируют кислород. Для того чтобы организм не испытывал проблем, человеку в сутки необходимо 100–120 г белков.

Продукты	Содержание белков, г/100 г продукта	Продукты	Содержание белков, г/100 г продукта
Кефир	3,4	Сметана	3,3
Молоко коровье	3,3	Сырки творожные сладкие	18,7
Творог обезжиренный	16,8	Хлеб	13,2
Сыр голландский	24,9	Кетчуп	1
Масло сливочное несолёное	0,5	Крупа гречневая	12,6
Капуста белокочанная	1,4	Вермишель из твёрдых сортов пшеницы	10,4
Мясо свиное жирное	14,5	Горох шлифованный	20,5
Рыба свежая (сазан)	8,6	Печень	16,7

Используя данные таблицы, рассчитайте количество белков, которое человек получил во время ужина, если в его рационе было 140 г печени, 190 г шлифованного гороха и 20 г хлеба. Ответ округлите до целых.

Ответ: _____

6.2. Назовите фермент желудочного сока, который расщепляет молочный сахар (лактозу).

Ответ: _____

7

Определите происхождение болезней, приведённых в списке. Запишите номер каждой из болезней в списке в соответствующую ячейку таблицы. В ячейках таблицы может быть записано несколько номеров.

Список болезней человека:

- 1) ветряная оспа
- 2) малярия
- 3) дальтонизм
- 4) цинга
- 5) СПИД

Наследственное заболевание (генное)	Приобретённое заболевание	
	Инфекционное	Неинфекционное

8

В медицинской генетике широко используется **генеалогический метод**. Он основан на составлении родословной человека и изучении наследования того или иного признака. В подобных исследованиях используются определённые обозначения. Изучите фрагмент родословного дерева одной семьи, у некоторых членов которой толстая кожа.

Фрагмент родословного дерева семьи

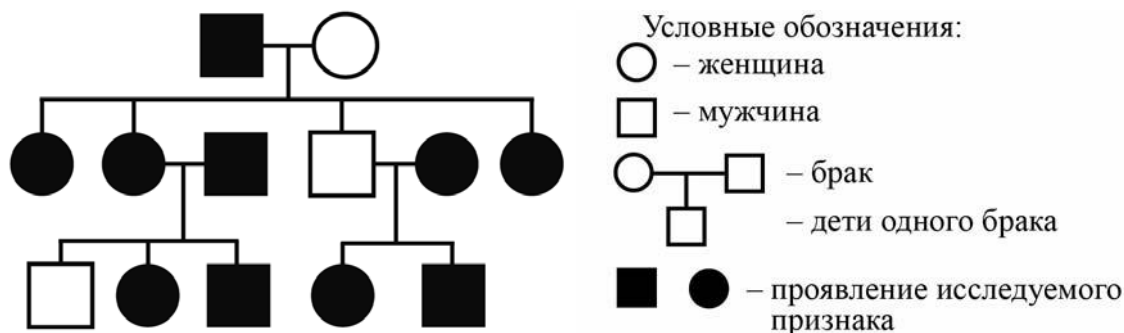

Используя предложенную схему, определите, доминантным или рецессивным является данный признак, и сцеплен ли он с половыми хромосомами.

Ответ: _____

9

Селекционер скрестил растения чистой линии кукурузы с зелёными всходами и растения чистой линии кукурузы с золотистыми всходами. В результате скрещивания получилось гибридное потомство с зелёными всходами. Определите генотипы исходных растений и полученного гибридного потомства по указанному признаку.

Ответы занесите в таблицу.

Генотип исходного растения с зелёными всходами	Генотип исходного растения с золотистыми всходами	Генотип полученного гибридного потомства с зелёными всходами

10

Елизавета решила сдать кровь в качестве донора. При заборе крови ей определили группу, и выяснилось, что у Елизаветы третья группа. Елизавета знает, что у её матери вторая группа крови.

		Группа крови отца				
		I (0)	II (A)	III (B)	IV (AB)	
Группа крови матери	I (0)	I (0)	I (0) II (A)	I (0) III (B)	II (A) III (B)	Группа крови ребенка
	II (A)	I (0) II (A)	I (0) II (A)	любая	II (A) III (B) IV (AB)	
	III (B)	I (0) III (B)	любая	I (0) III (B)	II (A) III (B) IV (AB)	
	IV (AB)	II (A) III (B)	II (A) III (B) IV (AB)	II (A) III (B) IV (AB)	II (A) III (B) IV (AB)	

10.1. Какой группы может быть кровь у отца Елизаветы?

Ответ: _____

10.2. Руководствуясь правилами переливания крови, определите, может ли мама Елизаветы быть донором крови для бабушки Елизаветы, которая имеет третью группу крови.



Рис. Правила переливания крови

Ответ: _____

11

Сердце человека, как и у всех млекопитающих, четырёхкамерное. На рисунке изображён поперечный срез этого органа.

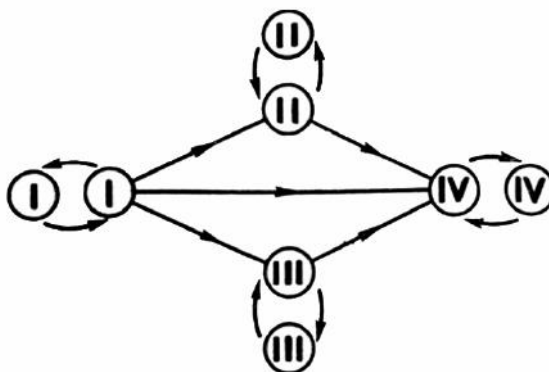
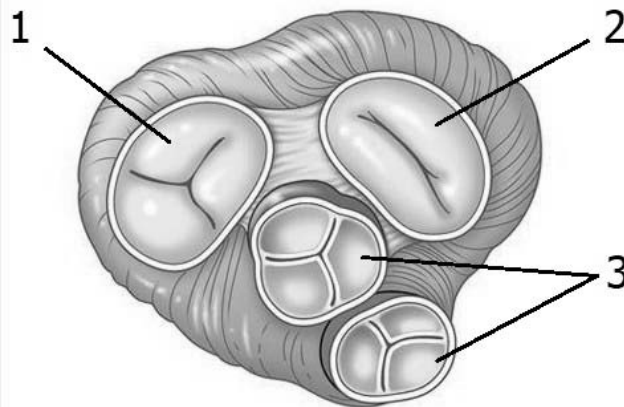

11.1. Как называются структуры под номерами 1 и 2?

Ответ: _____

11.2. Как называются структуры под номером 3? Какие функции они выполняют?

Ответ: _____

12

Фрагмент иРНК имеет следующую последовательность:

АУГАААУЦГАЦАГЦЦ

Определите последовательность участка ДНК, послужившего матрицей для синтеза этой молекулы РНК, и последовательность белка, которая кодируется этим фрагментом иРНК. При выполнении задания воспользуйтесь правилом комплементарности и таблицей генетического кода.

Таблица генетического кода (иРНК)

Первое основание	Второе основание				Третье основание
	У	Ц	А	Г	
У	Фен	Сер	Тир	Цис	У
	Фен	Сер	Тир	Цис	Ц
	Лей	Сер	—	—	А
	Лей	Сер	—	Три	Г
Ц	Лей	Про	Гис	Арг	У
	Лей	Про	Гис	Арг	Ц
	Лей	Про	Глн	Арг	А
	Лей	Про	Глн	Арг	Г
А	Иле	Тре	Асн	Сер	У
	Иле	Тре	Асн	Сер	Ц
	Иле	Тре	Лиз	Арг	А
	Мет	Тре	Лиз	Арг	Г
Г	Вал	Ала	Асп	Гли	У
	Вал	Ала	Асп	Гли	Ц
	Вал	Ала	Глу	Гли	А
	Вал	Ала	Глу	Гли	Г

Правила пользования таблицей

Первый нуклеотид в триплете берётся из левого вертикального ряда; второй – из верхнего горизонтального ряда и третий – из правого вертикального. Там, где пересекутся линии, идущие от всех трёх нуклеотидов, и находится искомая аминокислота.

Ответ:

12.1 ДНК:

12.2 Белок:

12.3. При расшифровке генома шимпанзе было установлено, что во фрагменте молекулы ДНК доля гуанина составляет 20%. Пользуясь правилом Чаргаффа, описывающим количественные соотношения между различными типами азотистых оснований в ДНК ($G + T = A + C$), рассчитайте долю нуклеотидов с тиминном в этой пробе (в %).

Ответ:

13

Современную эволюционную теорию можно представить в виде следующей схемы.

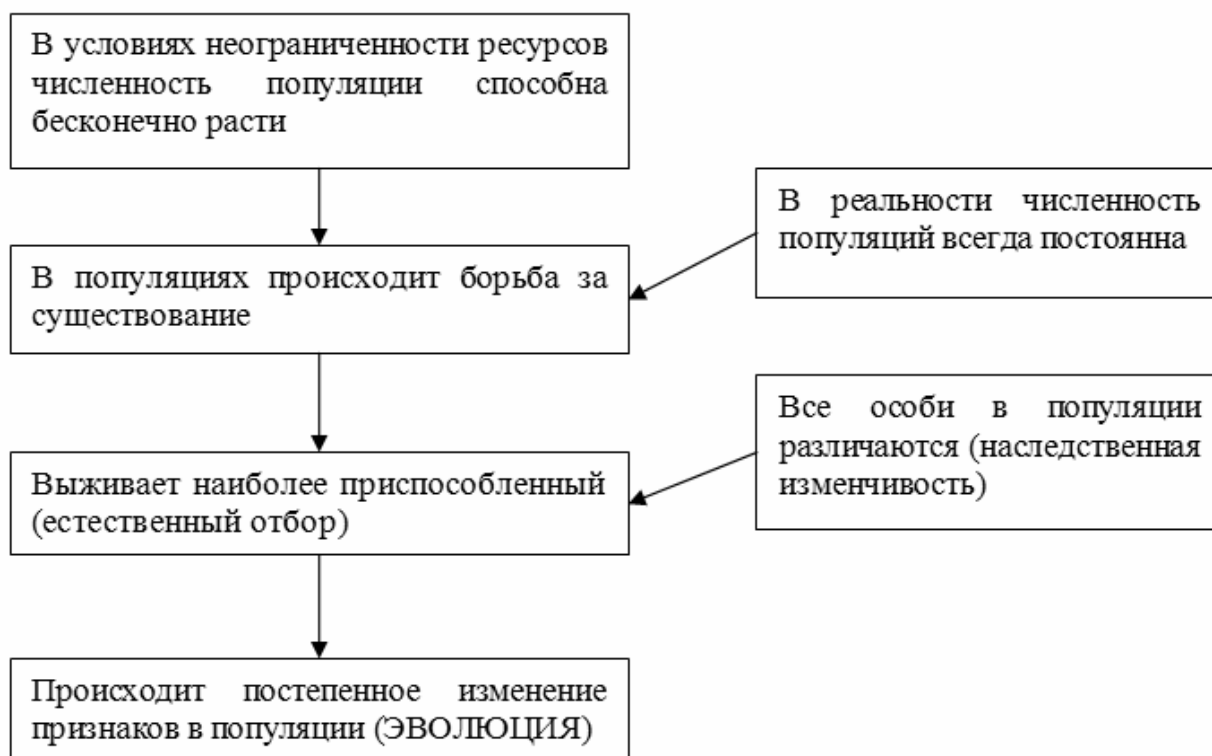

Объясните, руководствуясь этой схемой, формирование большого запаса миоглобина (запасяющего кислород белка) в мышцах у предков современного кита.

Ответ: _____

14

На рисунке изображена куксония – вымершее растение, обитавшее 420–370 млн лет назад.

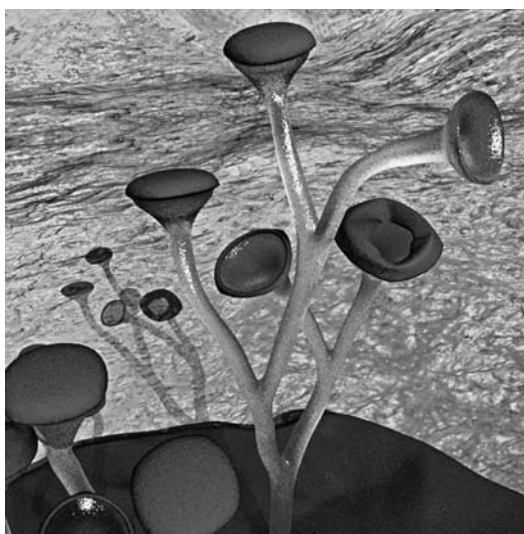

Используя фрагмент геохронологической таблицы, установите эру и периоды, в который обитал данный организм, а также его возможного предка.

Геохронологическая таблица

ЭРА		Период и продолжитель- ность (в млн лет)	Животный и растительный мир
Название и продолжи- тельность (в млн лет)	Начало (млн лет назад)		
Кайнозойская, 67	67	Антропоген, 1,5	Появление и развитие человека. Формирование существующих растительных сообществ. Животный мир принял современный облик
		Неоген, 23,5	Господство млекопитающих и птиц
		Палеоген, 42	Появление хвостатых лемуринов, позднее – парапитеков, дриопитеков. Бурный расцвет насекомых. Продолжается вымирание крупных пресмыкающихся. Исчезают многие группы головоногих моллюсков. Господство покрытосеменных растений
Мезозойская, 163	230	Мел, 70	Появление высших млекопитающих и настоящих птиц, хотя зубастые птицы ещё распространены. Преобладают костистые рыбы. Сокращение многообразия папоротников и голосеменных растений. Появление и распространение покрытосеменных растений
		Юра, 58	Появление первых птиц, примитивных млекопитающих, расцвет динозавров. Господство голосеменных. Процветание головоногих моллюсков
		Триас, 35	Начало расцвета пресмыкающихся. Появление костистых рыб

Палеозойская, 295	Нет точных данных	Пермь, 55	Вымирание трилобитов. Возникновение зверозубых пресмыкающихся. Исчезновение каменноугольных лесов
		Карбон, 63	Расцвет земноводных. Появление первых пресмыкающихся. Характерно разнообразие насекомых. Расцвет гигантских хвощей, плаунов, древовидных папоротников
		Девон, 60	Быстрая эволюция рыб. В позднем девоне многие группы древних рыб вымерли. Суша подверглась нашествию множества членистоногих. Появились первые земноводные. Появились споровые хвощи и плауны
		Силур, 25	Происходит активное рифостроительство. Распространены ракоскорпионы. Растения заселяют берега водоёмов
		Ордовик, 42	Множество бесчелюстных рыб. Появляются различные виды водорослей. В конце появляются первые наземные растения
		Кембрий, 56	В ходе грандиозного эволюционного взрыва возникло большинство современных типов животных. В океанах и морях многообразие водорослей

Эра: _____

Периоды: _____



Возможные предки: _____

Ответы и критерии оценивания проверочной работы по биологии

Правильный ответ на каждое из заданий 1.1, 1.2, 3, 4, 6.1, 6.2, 8, 10.1, 10.2, 11.1, 12.1, 12.3 оценивается 1 баллом.

Полный правильный ответ на каждое из заданий 2.1, 2.2, 5, 7, 9 оценивается 2 баллами.

Если в ответе допущена одна ошибка (в том числе написана лишняя цифра или не написана одна необходимая цифра), выставляется 1 балл; если допущено две или более ошибки – 0 баллов.

Задания 2.3, 11.2, 13 и 14 оцениваются в соответствии с критериями оценивания.

Максимальный балл за работу – 32.

№	Ответы	Баллы
1.1	единство химического состава	1
1.2	ДНК ИЛИ РНК <i>Может быть приведён любой корректный пример</i>	1

2.1	35	2
2.2	ДИГВ	2

3	Y-хромосома	1
---	-------------	---

4	От 5 до 45 градусов	1
---	---------------------	---

5	146253	2
---	--------	---

6.1	65	1
6.2	лактаза	1

7	3	125	4	2
---	---	-----	---	---

8	признак доминантный, не сцеплен с половыми хромосомами	1
---	--	---

9	Генотип исходного растения с зелёными всходами – АА; генотип исходного растения с золотистыми всходами – аа; генотип полученного гибридного потомства с зелёными всходами – Аа	2
---	--	---

10.1	III, IV	1
10.2	нет	1

11.1	створчатые клапаны (1 – трёхстворчатый, 2 – двухстворчатый)	1
------	---	---

12.1	ДНК: ТАЦ-ТТТ-АГЦ-ТГТ-ЦГГ	1
12.2	Белок: мет-лиз-сер-тре-ала	1
12.3	30%	1

Критерии оценивания заданий с развернутым ответом**Задание 2.3**

Содержание верного ответа и указания по оцениванию	Баллы
Правильный ответ должен содержать следующие элементы: 1) <u>ответ на вопрос</u> : 8000 кДж; 2) <u>объяснение</u> , например: в любой из пищевых цепей скотоцера находится на уровне консумента II порядка, значит, к ней приходит 0,01 (1%) от первичной годовой продукции. (Объяснение может быть приведено в иной, близкой по смыслу формулировке.)	
Правильно дан ответ на вопрос, дано объяснение	2
Правильно дан только ответ на вопрос	1
Ответ на вопрос дан неправильно независимо от наличия/отсутствия объяснения	0
<i>Максимальный балл</i>	2

Задание 11.2

Содержание верного ответа и указания по оцениванию	Баллы
Правильный ответ должен содержать следующие элементы: 1) полулунные клапаны; 2) препятствуют возврату крови из артерий (аорты и лёгочного ствола) обратно в сердце (желудочки сердца)	
Ответ включает в себя все названные выше элементы	2
Ответ включает в себя один из названных выше элементов	1
Ответ неправильный	0
<i>Максимальный балл</i>	2

Задание 13

Содержание верного ответа и указания по оцениванию	Баллы
Правильный ответ должен содержать следующие элементы: 1) так как в популяции особи обладают изменчивостью, то изначально у предков кита было различное содержание миоглобина в клетках; при этом выживали те из них, кто мог дольше задерживать дыхание; 2) более приспособленные организмы чаще давали потомство, что приводило к изменению генетического состава популяции; 3) в результате естественного отбора в каждом следующем поколении особей, имеющих большое количество миоглобина, становилось всё больше	
Ответ включает в себя все названные выше элементы	3
Ответ включает в себя два из названных выше элементов ИЛИ Ответ включает в себя три названные выше элемента, но содержит биологические ошибки	2
Ответ включает в себя только один из названных выше элементов и не содержит биологических ошибок, ИЛИ ответ включает в себя два из названных выше элементов, но содержит биологические ошибки	1
Ответ неправильный	0
<i>Максимальный балл</i>	<i>3</i>

Задание 14

Содержание верного ответа и указания по оцениванию (допускаются иные формулировки ответа, не искажающие его смысла)	Баллы
Элементы ответа: 1) <u>эра</u> : палеозойская; 2) <u>периоды</u> : силур, девон; 3) <u>возможные предки</u> : многоклеточные зелёные водоросли ИЛИ Первые наземные растения	
Ответ включает в себя все названные выше элементы	2
Ответ включает в себя два из названных выше элементов	1
Ответ включает в себя один из названных выше элементов, ИЛИ ответ неправильный	0
<i>Максимальный балл</i>	<i>2</i>

Система оценивания выполнения всей работы

Максимальный балл за выполнение работы – **32**.

Рекомендуемая шкала перевода суммарного балла за выполнение ВПР в отметку по пятибалльной шкале

Отметка по пятибалльной шкале	«2»	«3»	«4»	«5»
Суммарный балл	0–10	11–17	18–24	25–32